



**EXTERIORLIVING**  
BY VALCKE

# PRIJSLIJST 2025

inclusief btw



Beste klant,

**Hieronder vind je onze nieuwe prijslijst voor 2025. Deze tarieven zijn geldig vanaf 1 januari 2025 en vervangen alle vorige prijzen.**

We kijken terug op een jaar dat wij in teken gezet hebben van onze klanten. Begin 2024 hebben we het engagement aangegaan om onze relatie met de klant te versterken door hen op verschillende manieren optimaal te ondersteunen. De concrete actiepunten die we na een uitgebreide klantbevraging hebben opgezet, hebben reeds positieve resultaten opgeleverd. In 2025 zetten we dit traject met veel enthousiasme verder!

## Wat hebben we aangepakt?

**Verhoogde garantie en prijs optimalisatie:** Met een garantieverhoging naar 15 jaar voor ons tuinhout en een competitieve scherpzetting van onze prijzen van de afsluitingen gaan we de huidige uitdagende marktsituatie aan.

**Verbeterde ondersteuning:** Door een vlottere support-aanpak en persoonlijke salesondersteuning bouwen we verder aan duurzame klantrelaties.

**Technische gids:** Onze [technische gids](#), specifiek opgesteld voor de vakman, voorziet jou van alle nodige informatie over onze poorten en afsluitingen. Of je nu een doorgewinterde expert bent of helemaal nieuw in het vak, onze gids bevat gedetailleerde productinformatie, technische specificaties, onderhoudsrichtlijnen en handige installatietips die je kunnen helpen bij elke stap van het koop- en installatieproces.

**Innovatieve producten:** Met een scherp oog voor evoluties en trends in de outdoor sector brengen we regelmatig nieuwe producten uit, die meteen door jouw klant enthousiast onthaald worden. Denk maar aan onze nieuwe tuinschermen Branco en Bardot en ons nieuw poortbeslag.

**Optimalisatie van assortiment:** We blijven voortdurend focussen op productverbetering om het installatiegemak en de opbouw snelheid van onze constructies te verhogen. Praktische demo's en opleidingen helpen je om je productkennis up-to-date te houden en bieden inspirerende netwerkmomenten waarin waardevolle ervaringen kunnen worden uitgewisseld.

## Wat mag je nog meer van ons verwachten in 2025?

**Configurator:** In de loop van dit jaar lanceren we onze gebruiksvriendelijke configurator. Hiermee kan je samen met jouw klanten eenvoudig de gewenste tuinconstructie samenstellen (afmetingen, materialen, kleuren, opties) en direct een gedetailleerde offerte meegeven. De configurator zal 3D-modellen tonen, waardoor jouw klanten een beter beeld krijgen van hun toekomstige tuinconstructie. Je klanten zien ook direct de impact van hun ontwerpkeuzes op de prijs, wat het beslissingsproces versnelt.

**Showroom:** In het voorjaar openen we onze nieuwe showroom, een inspirerende plek waar we onze klanten en partners graag ontvangen om de kwaliteit, materialen en afwerking van onze producten te ervaren. Je kan er terecht voor praktische demonstraties: commerciële en technische opleidingen om jouw productkennis te versterken en je op de hoogte te houden van de nieuwste evoluties. Bovendien is de nieuwe showroom ook voor jou een handige verkooptool: gebruik de showroom om jouw klanten te overtuigen met concrete voorbeelden en uitleg over specifieke configuraties.

**Nieuw jasje:** In 2025 trekken we een nieuw jasje aan. Hoe dat er precies zal uit zien, houden we nog even geheim... maar je hoort er binnenkort meer over!

Met vriendelijke groeten,  
Andries Decru,  
CEO

→ **Op de achterzijde vind je een overzicht van alle aanpassingen die op het assortiment werden uitgevoerd en de producten die het Exterior Living assortiment vanaf 2025 verlaten.**

### **Brochures en marketingmateriaal**

Brochures en marketingmateriaal kan je nog steeds bestellen via de webshop [pro.exteriorliving.be](https://pro.exteriorliving.be). Deze worden dan meegeleverd met je eerstvolgende bestelling. Op ons [digitaal platform](#) vind je alle foto's, video's, brochures, technische fiches en handleidingen, 2D en 3D tekeningen terug waarmee je zelf aan de slag kan. Handig voor je website, social media of andere communicatiekanalen.

## **AANPASSINGEN EN SCHRAPPINGEN IN HET ASSORTIMENT**

### **Aanpassingen:**

#### **Geribd profiel voor thermowood**

De rib van het thermowood profiel is veranderd van 40,5 mm naar 53 mm breed in de loop van 2024. Enkel het thermowood profiel in Noords hout van de Toba tuinwand blijft voorlopig nog op breedte 40,5 mm.

#### **Standaardkleuren Maluwi**

Het populaire trendkleur RAL7032 pebble grey werd toegevoegd aan de standaardkleuren van de aluminium constructies. De Maluwi is nu standaard verkrijgbaar in RAL7032 pebble grey, RAL9004 zwart en RAL9010 wit.

#### **Draaideuren**

De draaideur van de blokhutmodellen en van de PN-modellen is vervangen door een nieuwe draaideur. De nieuwe deur heeft een nieuwe maatvoering en wordt voorzien van een vijfpuntsslot, rubber en opaal glas.

Ook de Maluwi is nu beschikbaar met draaideur.

#### **Kantelpoort**

De kantelpoort is vervangen door de sectionaalpoort, te verkrijgen met of zonder motor.

#### **Poortbeslag**

##### **- Normaal beslag:**

Het huidig normaal beslag in verzinkte uitvoering is momenteel nog verkrijgbaar maar zal tegen eind 2025 het gamma verlaten. Het normaal beslag wordt bij einde voorraad vervangen door het nieuw universeel beslag.

##### **- Zwaar beslag:**

Het zwaar beslag is niet meer beschikbaar en werd vervangen door het nieuw universeel beslag. Het universeel beslag is een nieuw kwalitatief beslag, beschikbaar in zwarte en in verzinkte uitvoering.

##### **- Pivot beslag en grondautomatisatie:**

Het pivot beslag en de grondautomatisatie verandert niet. Het pivot beslag is nog steeds beschikbaar in inox uitvoering, de grondautomatisatie in verzinkte uitvoering. De grondgrendel is verkrijgbaar in zwarte en verzinkte uitvoering.

##### **- Duwautomatisatie:**

Het huidig beslag voor duwautomatisatie verlaat het gamma en wordt vervangen door een zwarte uitvoering.

### **Volgende producten hebben het assortiment verlaten:**

#### **Tuinconstructies**

- Anticondens staalplaten.
- Het acide glas in de schuifdeuren verlaat het gamma bij einde stock.

#### **Aluminium constructies**

- Screens

#### **Tuinrichting**

- De Venice terraskast verlaat het gamma bij einde voorraad.
- Curtis tuinscherf met glas.
- Zandbak en schommel.
- Het Garde hek en de Garde poort verlaten het gamma bij einde voorraad.

# Inhoudstafel

## Alu constructies

|                    |    |
|--------------------|----|
| Maluwi met berging | 6  |
| Maluwi luifel      | 8  |
| Lumo               | 10 |

## Tuinhuizen

### Modern

#### *Plat dak zonder dakoversteek*

|                       |                                         |    |
|-----------------------|-----------------------------------------|----|
| Panama                | paneelbouw met volkunststof             | 14 |
| Box coex              | paneelbouw                              | 16 |
| Box thermowood grenen | paneelbouw                              | 18 |
| Box thermowood ayous  | paneelbouw                              | 20 |
| Box padoek            | paneelbouw                              | 22 |
| Box wpc               | paneelbouw met hout-kunststof-composiet | 24 |
| Box iroko             | paneelbouw                              | 26 |
| Box vuren             | paneelbouw                              | 28 |

#### *Plat dak met dakoversteek*

|         |                                         |    |
|---------|-----------------------------------------|----|
| Reja    | paneelbouw met hout-kunststof-composiet | 30 |
| Modern  | paneelbouw                              | 32 |
| Modern  | blokhut                                 | 36 |
| Vintage | paneelbouw                              | 40 |

### Landelijk

#### *Wolfskapdak*

|       |            |    |
|-------|------------|----|
| Croft | paneelbouw | 44 |
|-------|------------|----|

#### *Asymmetrisch dak*

|           |            |    |
|-----------|------------|----|
| Lodge     | paneelbouw | 46 |
| Sheffield | paneelbouw | 48 |

### Traditioneel

#### *Zadeldak*

|         |         |    |
|---------|---------|----|
| Classic | blokhut | 50 |
|---------|---------|----|

## Overkapping

|      |             |    |
|------|-------------|----|
| Luna | pen- en gat | 55 |
|------|-------------|----|

## Garages

|         |            |    |
|---------|------------|----|
| Croft   | paneelbouw | 57 |
| Modern  | paneelbouw | 58 |
| Modern  | blokhut    | 59 |
| Classic | blokhut    | 60 |

## Carports

|                       |            |    |
|-----------------------|------------|----|
| Box carport losstaand | paneelbouw | 64 |
| Box carport aanbouw   | paneelbouw | 66 |
| Modern                | blokhut    | 68 |

## Ramen en deuren

71

## Tuinhout

77

## Zwembaden

91

# ALUMINIUM CONSTRUCTIES

---

## Standaarduitvoering:

- hout: thermowood, **behandeld**
- constructie: aluminium constructie
- structuur: aluminium liggers 140x210mm tussen aluminium palen 140x140mm in RAL 9010 (wit) **OF** RAL 9004 (zwart) **OF** RAL 7032 (kiezelgrijs) voor thermowood grenen vlak: vlak geschaafde grenen planchetten van 15x110mm genageld op kader van 32x56mm  
thermowood grenen rib: rib geschaafde vuren planchetten van 27x106mm genageld op kader van 32x56mm  
thermowood ayous vlak: vlak geschaafde ayous planchetten van 17x163mm genageld op kader van 32x56mm  
thermowood ayous rib: rib geschaafde ayous planchetten van 27x163mm genageld op kader van 32x56mm  
dampscherm tussen kader en beplanking, met latwerk en luchtspouw, beplanking ter plaatse te monteren

|      |       | beplanking  |            |          |
|------|-------|-------------|------------|----------|
|      |       | horizontaal | verticaal  | onderdak |
| type | vuren | vlak        | vlak & rib | vlak     |
|      | ayous | vlak        | vlak & rib | vlak     |

- dakbedekking: EPDM op OSB plaat 18mm  
dak wordt onderaan dicht gemaakt met losse thermowood vuren vlak planchetten
- boeiplanken: nvt
- dakoversteek: zonder
- dakhelling: plat dak met lichte helling
- waterafvoer: binnen, PVC lichtgrijs afvoerpijp Ø 50mm, met bocht en bevestigingsmaterialen
- hoogte: totale hoogte: ± 250cm
- schuifdeur: 100x224cm, van links naar rechts (buitenaf gezien)  
gelakt aluminium frame in RAL 9010 (wit) **OF** RAL 9004 (zwart) **OF** RAL 7032 (kiezelgrijs) met gelaagd opaal glas 33.1 (±6mm)  
inox deurschelp, insteekhaakslot met cilinder
- raam: zonder
- betonplaat: afmeting betonplaat, overmeten en binnen maat vindt u op de bestelbon

## Opmerkingen:

- schrijnwerk: ander schrijnwerk niet mogelijk

## Opties:

- oversteek: oversteek van 45cm  
max breedte berging met oversteek + zijluifel = 700cm
- luifel: zie pagina maluwi luifel  
vrije hoogte onder luifel: ± 230cm  
luifel wordt onderaan dicht gemaakt met losse thermowood vuren vlak planchetten
- draaideur: enkele deur 90x194cm draaizijn rechts buiten (duwrichting)  
centraal geplaatst  
bekleed met rib planchetten, kader in drukgeïmpregneerde gelamelleerde den  
inox deurkruk en 5 punts-insteekslot met cilinder

## MALUWI thermowood vuren

### VOORGEVEL

zi  **deur:** enkele schuifdeur, opaal, van links naar rechts  
**onderdak:** thermowood grenen vlak  
**wand:** thermowood grenen vlak

|        | 298 | 388           | 478           |               |
|--------|-----|---------------|---------------|---------------|
| DIEPTE | 208 | <b>8.341</b>  | <b>9.430</b>  | <b>10.538</b> |
|        | 298 | <b>9.468</b>  | <b>10.667</b> | <b>11.923</b> |
|        | 388 | <b>10.667</b> | <b>12.040</b> | <b>13.401</b> |
|        | 478 | <b>11.923</b> | <b>13.401</b> |               |

 **deur:** enkele schuifdeur, opaal, van links naar rechts  
**onderdak:** thermowood grenen vlak  
**wand:** thermowood grenen rib

|        | 298 | 388           | 478           |               |
|--------|-----|---------------|---------------|---------------|
| DIEPTE | 208 | <b>9.595</b>  | <b>10.998</b> | <b>12.420</b> |
|        | 298 | <b>11.037</b> | <b>12.549</b> | <b>14.119</b> |
|        | 388 | <b>12.549</b> | <b>14.236</b> | <b>15.910</b> |
|        | 478 | <b>14.119</b> | <b>15.910</b> |               |

### Meerprijs opties:

- losse thermowood grenen planchetten **vlak** om binnenzijde wand te beplanken
- losse thermowood grenen planchetten **rib** om binnenzijde wand te beplanken

| los |        |
|-----|--------|
| 181 | €/90cm |
| 338 | €/90cm |

## MALUWI thermowood ayous

### VOORGEVEL

 **deur:** enkele schuifdeur, opaal, van links naar rechts  
**onderdak:** thermowood grenen vlak  
**wand:** thermowood ayous vlak

|        | 298 | 388           | 478           |               |
|--------|-----|---------------|---------------|---------------|
| DIEPTE | 208 | <b>9.279</b>  | <b>10.570</b> | <b>11.881</b> |
|        | 298 | <b>10.609</b> | <b>12.010</b> | <b>13.468</b> |
|        | 388 | <b>12.010</b> | <b>13.585</b> | <b>15.148</b> |
|        | 478 | <b>13.468</b> | <b>15.148</b> |               |

 **deur:** enkele schuifdeur, opaal, van links naar rechts  
**onderdak:** thermowood grenen vlak  
**wand:** thermowood ayous rib

|        | 298 | 388           | 478           |               |
|--------|-----|---------------|---------------|---------------|
| DIEPTE | 208 | <b>10.917</b> | <b>12.618</b> | <b>14.338</b> |
|        | 298 | <b>12.657</b> | <b>14.468</b> | <b>16.335</b> |
|        | 388 | <b>14.468</b> | <b>16.452</b> | <b>18.425</b> |
|        | 478 | <b>16.335</b> | <b>18.425</b> |               |

### Meerprijs opties:

- losse thermowood ayous planchetten **vlak** om binnenzijde wand te beplanken
- losse thermowood ayous planchetten **rib** om binnenzijde wand te beplanken

| los |        |
|-----|--------|
| 283 | €/90cm |
| 487 | €/90cm |

## + ZIJ LUIFEL maluwi

### VOORGEVEL

 **deur:** geen  
**onderdak:** grenen vlak thermowood  
**wand:** geen

|        | 194 | 284          | 374          | 464          |              |
|--------|-----|--------------|--------------|--------------|--------------|
| DIEPTE | 208 | <b>3.133</b> | <b>3.597</b> | <b>4.115</b> | <b>4.653</b> |
|        | 298 | <b>3.467</b> | <b>4.025</b> | <b>4.653</b> | <b>5.339</b> |
|        | 388 | <b>3.824</b> | <b>4.491</b> | <b>5.293</b> | <b>6.084</b> |
|        | 478 | <b>4.135</b> | <b>4.950</b> | <b>5.857</b> |              |

## + VOOR LUIFEL maluwi

### VOORGEVEL

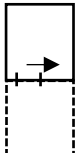
 **deur:** geen  
**onderdak:** grenen vlak thermowood  
**wand:** geen

|        | 194 | 284          | 374          | 464          |              |
|--------|-----|--------------|--------------|--------------|--------------|
| DIEPTE | 208 | <b>3.133</b> | <b>3.467</b> | <b>3.824</b> | <b>4.135</b> |
|        | 284 | <b>3.597</b> | <b>4.025</b> | <b>4.491</b> | <b>4.950</b> |
|        | 374 | <b>4.115</b> | <b>4.653</b> | <b>5.293</b> | <b>5.857</b> |
|        | 464 | <b>4.653</b> | <b>5.339</b> | <b>6.084</b> |              |

### Meerprijs opties:

- oversteek Deluxe
- optie onderdak ayous (vervangt alle vuren onderdak in de luifel en berging)
- optie onderdak aluminium (vervangt alle vuren onderdak in de luifel en berging)
- optie onderdak aluminium andere niet basis ralkleur (bij exclusieve poeders, prijs op aanvraag)
- meerprijs enkele draaideur bovenop gesloten wand
- meerprijs dubbele draaideur bovenop gesloten wand
- regelbare paalvoet in de grond
- optie langere paal
- extra paal met afvoer
- meerprijs voor een andere niet basis ralkleur (bij exclusieve poeders, prijs op aanvraag)

|      |                  |
|------|------------------|
| 875  | €/stuk           |
| 49   | €/m <sup>2</sup> |
| 94   | €/m <sup>2</sup> |
| 133  | €/m <sup>2</sup> |
| 535  | €/stuk           |
| 703  | €/stuk           |
| 37,0 | €/stuk           |
| 176  | €/stuk           |
| 705  | €/stuk           |
| 20   | €/m <sup>2</sup> |

**Standaarduitvoering:**

- hout: thermowood, **behandeld**
- constructie: aluminium constructie
- structuur: aluminium liggers 140x210mm tussen aluminium palen 140x140mm in RAL 9010 (wit) **OF** RAL 9004 (zwart) **OF** RAL 7032 (kiezelgrijs) voor:  
 thermowood vuren vlak: vlak geschaafde vuren planketjes van 15x110mm genageld op kader van 32x56mm  
 thermowood grenen rib: rib geschaafde vuren planketjes van 27x106mm genageld op kader van 32x56mm  
 thermowood ayous vlak: vlak geschaafde ayous planketjes van 17x163mm genageld op kader van 32x56mm  
 thermowood ayous rib: rib geschaafde ayous planketjes van 27x163mm genageld op kader van 32x56mm  
 dampscherm tussen kader en beplanking, met latwerk en luchtsponw, beplanking ter plaatse te monteren

|      |       | beplanking  |            |          |
|------|-------|-------------|------------|----------|
|      |       | horizontaal | verticaal  | onderdak |
| type | vuren | vlak        | vlak & rib | vlak     |
|      | ayous | vlak        | vlak & rib | vlak     |

- dakbedekking: EPDM op OSB plaat 18mm  
dak wordt onderaan dicht gemaakt met losse thermowood vuren vlak planketjes
- boeiplanken: nvt
- dakoversteek: zonder
- dakhelling: plat dak met lichte helling
- waterafvoer: binnen, PVC lichtgrijs afvoerpijp Ø 50mm, met bocht en bevestigingsmaterialen
- hoogte: totale hoogte: ± 250cm
- schuifdeur: zonder
- raam: zonder
- betonplaat: afmeting betonplaat, overmeten en binnen maat vindt u op de bestelbon

**Opmerkingen:**

- schrijnwerk: zie pagina maluwi berging

**Opties:**

- berging: zie pagina maluwi berging
- schuifwand: gelakt aluminium frame in RAL 9004 (zwart)/RAL 9010 (wit) met gehard klaar veiligheids glas (±10mm)  
De onderrail heeft tot 5 sporen en is extra laag (20 mm) om een makkelijke toegankelijkheid te garanderen



## LUIFEL voor maluwu losstaand en aanbouw

### VOORGEVEL



zien  
**deur:** geen  
**onderdak:** vuren vlak thermowood  
**wand:** geen

|        | 208          | 298          | 388          | 478          |
|--------|--------------|--------------|--------------|--------------|
| DIEPTE | 208          | 298          | 388          | 478          |
|        | <b>4.040</b> | <b>4.504</b> | <b>5.022</b> | <b>5.560</b> |
|        | 298          | 388          | 478          |              |
|        | <b>4.504</b> | <b>5.061</b> | <b>5.690</b> | <b>6.376</b> |
|        | 388          | 478          |              |              |
|        | <b>5.022</b> | <b>5.690</b> | <b>6.493</b> | <b>7.283</b> |
|        | 478          |              |              |              |
|        | <b>5.560</b> | <b>6.376</b> | <b>7.283</b> |              |

### Meerprijs opties:

- volle wand los, beplankt in thermowood **grenen horizontaal of verticaal vlak**, met dampscherm
- volle wand los, beplankt in thermowood **grenen verticaal rib**, met dampscherm
- volle wand los, beplankt in thermowood **ayous horizontaal of verticaal vlak**, met dampscherm
- volle wand los, beplankt in thermowood **ayous verticaal rib**, met dampscherm
- vast raam 90x230cm, opaal, helder

|  | enkel | dubbel |        |
|--|-------|--------|--------|
|  | 285   | 467    | €/90cm |
|  | 442   | 780    | €/90cm |
|  | 386   | 669    | €/90cm |
|  | 591   | 1.078  | €/90cm |
|  |       | 1.057  | €/stuk |

## + ZIJ LUIFEL maluwu

### VOORGEVEL

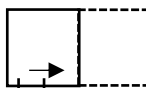

**deur:** geen  
**onderdak:** grenen vlak thermowood  
**wand:** geen

|                 | 194          | 284          | 374          | 464          |
|-----------------|--------------|--------------|--------------|--------------|
| EXTRA MODULE    | 194          | 284          | 374          | 464          |
| (als zijluifel) | 208          | 298          | 388          | 478          |
|                 | <b>3.133</b> | <b>3.597</b> | <b>4.115</b> | <b>4.653</b> |
|                 | 298          | 388          | 478          |              |
|                 | <b>3.467</b> | <b>4.025</b> | <b>4.653</b> | <b>5.339</b> |
|                 | 388          | 478          |              |              |
|                 | <b>3.824</b> | <b>4.491</b> | <b>5.293</b> | <b>6.084</b> |
|                 | 478          |              |              |              |
|                 | <b>4.135</b> | <b>4.950</b> | <b>5.857</b> |              |

## + VOOR LUIFEL maluwu

### VOORGEVEL

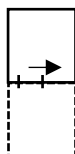

**deur:** geen  
**onderdak:** grenen vlak thermowood  
**wand:** geen

|                  | 194          | 284          | 374          | 464          |
|------------------|--------------|--------------|--------------|--------------|
| EXTRA MODULE     | 194          | 284          | 374          | 464          |
| (als voorluifel) | 208          | 298          | 388          | 478          |
|                  | <b>3.133</b> | <b>3.467</b> | <b>4.115</b> | <b>4.653</b> |
|                  | 284          | 374          | 464          |              |
|                  | <b>3.597</b> | <b>4.025</b> | <b>4.491</b> | <b>4.950</b> |
|                  | 374          | 464          |              |              |
|                  | <b>4.115</b> | <b>4.653</b> | <b>5.293</b> | <b>5.857</b> |
|                  | 464          |              |              |              |
|                  | <b>4.653</b> | <b>5.339</b> | <b>6.084</b> |              |

## PANELEN <sup>(1)</sup>

### TYPE

|           | vlak hor | rib vert | glas |
|-----------|----------|----------|------|
| MATERIAAL | vuren    | 795      | 795  |
|           | ayous    | 999      | 999  |
|           | helder   |          | 925  |
|           | opaal    |          | 925  |

(1): geen maatwerk mogelijk

## + SCHUIFWAND voor maluwu

### VOORGEVEL

|                    | 298          | 388          | 478          |
|--------------------|--------------|--------------|--------------|
| BREEDTE MODULE     | 298          | 388          | 478          |
| BREEDTE SCHUIFWAND | 270          | 360          | 450          |
|                    | <b>1.288</b> | <b>1.642</b> | <b>2.004</b> |

### Meerprijs opties:

- deurschelp om op te lijmen
- slot + slot onderaan
- tochtborstel per glas
- maatwerk glaspaneel per glas

|  |     |        |
|--|-----|--------|
|  | 39  | €/stuk |
|  | 276 | €/stuk |
|  | 39  | €/stuk |
|  | 440 | €/glas |

### Meerprijs opties:

- optie onderdak ayous (vervangt alle vuren onderdak in de luifel en berging)
- optie onderdak aluminium (vervangt alle vuren onderdak in de luifel en berging)
- optie onderdak aluminium andere niet basis ralkleur (bij exclusieve poeders, prijs op aanvraag)
- geïntegreerde ledverlichting
- regelbare paalvoet in de grond
- optie langere paal
- extra paal met afvoer
- meerprijs voor een andere niet basis ralkleur (bij exclusieve poeders, prijs op aanvraag)

|  |      |                  |
|--|------|------------------|
|  | 49   | €/m <sup>2</sup> |
|  | 94   | €/m <sup>2</sup> |
|  | 133  | €/m <sup>2</sup> |
|  | 65   | €/m              |
|  | 37,0 | €/stuk           |
|  | 176  | €/stuk           |
|  | 705  | €/stuk           |
|  | 20   | €/m <sup>2</sup> |

**Standaarduitvoering:**

- constructie: aluminium constructie
- structuur: aluminium liggers 100x180mm op aluminium palen 100x100mm in RAL 9004 (zwart) voorzien van paalvoet
- dakbedekking: polycarbonaatplaten helder OF opaal
- boeiplanken: rechte sierplank 18cm rondom
- dakoversteek: zonder
- dakhelling: gebogen dak met lichte helling
- waterafvoer: binnen, PVC lichtgrijs afvoerpijp Ø 50mm, met bocht en bevestigingsmaterialen
- hoogte: totale hoogte: ± 248cm  
vrije hoogte onder luifel: ±230cm
- schuifdeur: zonder
- raam: zonder
- betonplaat: afmeting betonplaat, overmeten en binnen maat vindt u op de bestelbon

**Opmerkingen:**

- schrijnwerk: ander schrijnwerk niet mogelijk
- maatwerk: maatwerk niet mogelijk

**Opties:**

- set palen: 2 extra palen 100x100mm in RAL 9004 (zwart) voorzien van paalvoet

| LUMO (opaal) |                     | # platen | # palen | VOORGEVEL    |
|--------------|---------------------|----------|---------|--------------|
|              |                     |          |         | 293          |
| DIEPTE       | 321                 | 4        | 4       | <b>2.495</b> |
| deur:        | geen                | 399      | 5       | <b>2.729</b> |
| raam:        | geen                | 477      | 6       | <b>3.406</b> |
| dak:         | polycarbonaat opaal | 555      | 7       | <b>3.770</b> |
|              |                     | 633      | 8       | <b>4.081</b> |

| LUMO (helder) |                      | # platen | # palen | VOORGEVEL    |
|---------------|----------------------|----------|---------|--------------|
|               |                      |          |         | 293          |
| DIEPTE        | 321                  | 4        | 4       | <b>2.495</b> |
| deur:         | geen                 | 399      | 5       | <b>2.729</b> |
| raam:         | geen                 | 477      | 6       | <b>3.406</b> |
| dak:          | polycarbonaat helder | 555      | 7       | <b>3.770</b> |
|               |                      | 633      | 8       | <b>4.081</b> |

**Meerprijs opties:**

-set extra palen

**331** €/set

# TUINCONSTRUCTIES

---

TUINHUIZEN  
MODERN

---

**Standaarduitvoering:**

- hout: vuren (witte Noord-Europese fijnspar), **drukgeïmpregneerd**
- constructie: paneelbouw met volkunststof
- structuur: volkunststof platen verlijmd op een kader met dwarsstekers 32x95mm  
dampscherm tussen kader en volkunststof platen, met latwerk en luchtsponw
- dakbedekking: EPDM op drukgeïmpregneerde dakplanken 19mm (los)
- boeiplanken: nvt
- dakoversteek: zonder, afwerking met alu rand rondom rond van 8cm
- dakhelling: plat dak met lichte helling
- waterafvoer: binnen, PVC lichtgrijs afvoerpijp Ø 80mm (zonder luifel) of Ø 50mm (met luifel), met bocht en bevestigingsmaterialen
- hoogte: totale hoogte: ± 235cm
- draaideur: voor voorgevel 197, 237, 287: enkele deur 80x184cm, draaizin rechts binnen (duwrichting)  
voor voorgevel 316, 366: dubbele deur 160x184cm, draaizin rechts binnen (duwrichting)  
centraal geplaatst  
bekleed met volkunststof platen, kader in drukgeïmpregneerde gelamelleerde den  
inox deurkruk en 5 punts-insteekslot met cilinder, regelbare fitsen
- schuifdeur: 122x184cm, van links naar rechts (buitenaf gezien)  
OPTIE: met of zonder tussenverdeling (glaslatten)  
gelakt aluminium frame in RAL 9006 (aluminiumkleur) met gelaagd opaal glas 33.1 (±6mm)  
inox deurschelp, insteekhaakslot met cilinder
- raam: vast raam in zijwand, volgt de verdeling van de volkunststof panelen  
130x47cm, gelaagd opaal glas 33.1 (±6mm)
- betonplaat: afmeting betonplaat, overmeten en binnen maat vindt u op de bestelbon

**Opmerkingen:**

- schrijnwerk: extra raam in andere zijgevel in optie, ander schrijnwerk niet mogelijk
- maatwerk: andere afmetingen niet mogelijk

**Opties:**

- luifel: gelakte aluminium palen 14x14x±210, RAL 9004 (zwart) voorzien van paalvoet  
vrije hoogte onder luifel: ± 207cm  
luifel blijft onderaan open
- losse panelen: losse volkunststof panelen om luifel onderaan dicht te maken, volgt de uitlijning van de wanden/luifel  
voorzien van schroeven met bijpassend gekleurde kop
- volle wand: buitenzijde wand volkunststof platen verlijmd op een kader met dwarsstekers 32x95mm  
dampscherm tussen kader en volkunststof platen, met latwerk en luchtsponw
- extra raam: extra raam in zijgevel, centraal gelegen, vervangt volkunststof paneel  
vast raam 130x47cm  
gelaagd opaal glas 33.1 (±6mm)
- alu rand: gelakte alu rand dakoversteek, RAL 9004 (zwart)
- vloer: drukgeïmpregneerde vurenhout onderliggers 32x56mm met drukgeïmpregneerde vloerplanken 16x110mm  
voorgemonteerd, te plaatsen onder de wanden
- hardhoutbalk: hardhouten funderingsbalk onder de wanden van de constructie
- ander kleur: RAL6009 fir green, RAL7021 black grey, RAL7030 stone grey, RAL7037 dusty grey, RAL7039 quartz grey, RAL9016 taffic white, RAL9001 cream, RAL9005 jet black, RAL9010 white, RAL7035 light grey, RAL7022 umbra grey, RAL5011 steel blue

Panama 290 Tokyo E

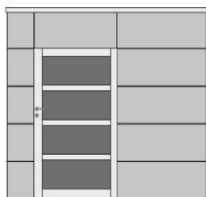

Panama 320 Tokyo E

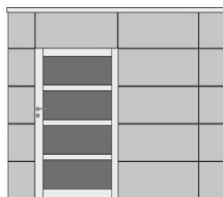

Panama 370 Tokyo E

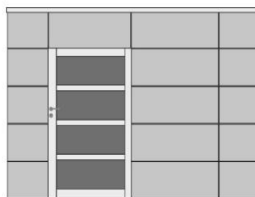

Panama 390 Tokyo E

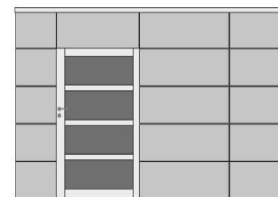

Panama 200 E

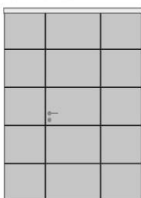

Panama 240 E

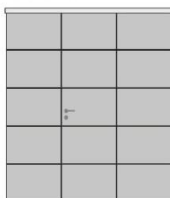

Panama 290 E

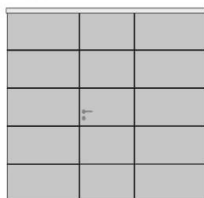

Panama 320 D

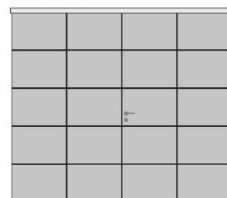

Panama 370 D

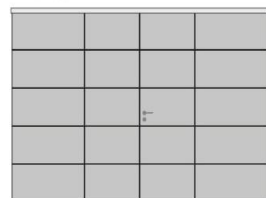

## PANAMA E

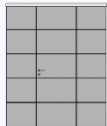

**deur:** enkele volhouten deur, draaizin rechts **binnen**  
**raam:** vast raam, opaal  
**dak:** EPDM

|        |     | VOORGEVEL |        |        |
|--------|-----|-----------|--------|--------|
|        |     | 197       | 237    | 287    |
| DIEPTE | 210 | 8.741     | 9.597  | 10.563 |
|        | 250 | 9.597     | 10.420 | 11.421 |
|        | 290 | 10.563    | 11.421 | 12.278 |
|        | 340 | 11.338    | 12.187 | 13.235 |

## PANAMA D

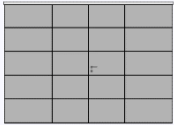

**deur:** dubbele volhouten deur, draaizin rechts **binnen**  
**raam:** vast raam, opaal  
**dak:** EPDM

|        |     | VOORGEVEL |        |
|--------|-----|-----------|--------|
|        |     | 316       | 366    |
| DIEPTE | 210 | 11.325    | 12.247 |
|        | 250 | 12.190    | 13.132 |
|        | 290 | 13.052    | 13.986 |
|        | 340 | 14.015    | 14.992 |

## PANAMA tokyo E

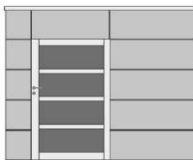

**deur:** enkele schuifdeur, opaal, van links naar rechts  
**raam:** vast raam, opaal  
**dak:** EPDM

|        |     | VOORGEVEL |        |        |        |
|--------|-----|-----------|--------|--------|--------|
|        |     | 286       | 316    | 366    | 386    |
| DIEPTE | 210 | 10.850    | 11.480 | 12.403 | 12.956 |
|        | 250 | 11.710    | 12.345 | 13.288 | 13.805 |
|        | 290 | 12.570    | 13.208 | 14.141 | 14.637 |
|        | 340 | 13.528    | 14.171 | 15.147 | 15.617 |

## + LUIFEL voor panama

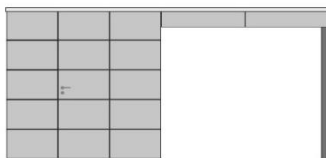

|        |     | VOORGEVEL |       |       |       |       |     |
|--------|-----|-----------|-------|-------|-------|-------|-----|
|        |     | meerprijs | 130   | 258   | 388   | 517   | 646 |
| DIEPTE | 210 | 1.779     | 2.811 | 3.859 | 5.412 | 6.452 |     |
|        | 250 | 1.969     | 3.147 | 4.343 | 6.044 | 7.231 |     |
|        | 290 | 2.159     | 3.483 | 4.827 | 6.675 | 8.009 |     |
|        | 320 | 2.301     | 3.734 | 5.190 | 7.148 | 8.593 |     |
|        | 340 | 2.396     | 3.902 | 5.432 | 7.464 | 8.982 |     |

### Meerprijs opties:

- volle wand opgemaakt met volkunststof panelen (buitenkant)
- volkunststof panelen om luifel onderaan dicht te maken of binnenzijde wand dicht te maken
- extra vast raam 130x47cm, gelaagd opaal
- gelakte alu rand dakoversteek, basis ralkleur (bij exclusieve poeders, prijs op aanvraag)
- regelbare paalvoet in de grond
- vloer - voorgemonteerd
- fundering hardboutbalken, 40x60mm
- andere kleur volkunststof panelen

| buitenkant | 2 kanten |                  |
|------------|----------|------------------|
| 361        | 672      | €/m <sup>2</sup> |
|            | 311      | €/m <sup>2</sup> |
|            | 186      | €/stuk           |
|            | 25       | €/lm             |
|            | 37,1     | €/stuk           |
|            | 77,8     | €/m <sup>2</sup> |
|            | 19,4     | €/lm             |
|            | +10%     |                  |

## Standaarduitvoering:

- hout: vuren (witte Noord-Europese fijnspar), **drukgeïmpregneerd**
- constructie: paneelbouw met hout-kunststof-composiet
- structuur: Coextrusie rib planchetten 27x159mm vastgemaakt met clips op kader van 32x56mm  
dampscherm tussen kader en planchetten, met latwerk en luchtspouw
- dakbedekking: EPDM op drukgeïmpregneerde dakplanken 16mm (los)
- boeiplanken: nvt
- dakoversteek: zonder, afwerking met alu rand rondom rond van  $\pm 4.5\text{cm}$
- dakhelling: plat dak met lichte helling
- waterafvoer: binnen, PVC lichtgrijs afvoerpijp  $\varnothing 80\text{mm}$  (zonder luifel) of  $\varnothing 50\text{mm}$  (met luifel), met bocht en bevestigingsmaterialen
- hoogte: totale hoogte:  $\pm 240\text{cm}$
- draaideur: voor voorgevel 200, 250: enkele deur 90x194cm draaizin rechts buiten (duwrichting)  
voor voorgevel 300, 350, 400: dubbele deur 164x194cm draaizin rechts buiten (duwrichting)  
centraal geplaatst  
bekleed met rib planchetten, kader in drukgeïmpregneerde gelamelleerde den  
inox deurkruk en 5 punts-insteekslot met cilinder
- schuifdeur: enkele schuifdeur 100x200cm, van links naar rechts (buitenaf gezien)  
gelakt aluminium frame in RAL 9010 (wit) **OF** RAL 9004 (zwart) met gelaagd opaal glas 33.1 ( $\pm 6\text{mm}$ )  
inox deurschelp, insteekhaakslot met cilinder
- raam: zonder
- betonplaat: afmeting betonplaat, overmeten en binnen maat vindt u op de bestelbon

## Opmerkingen:

- schrijnwerk: ander schrijnwerk niet mogelijk

## Opties:

- luifel: gelakte aluminium palen 14x14x $\pm 210$ , RAL 9010 (wit) **OF** RAL 9004 (zwart) voorzien van paalvoet  
**OF** paal met coextrusie rib planchetten 30x30x230 voorzien van paalvoet  
vrije hoogte onder luifel:  $\pm 210\text{cm}$   
luifel blijft onderaan open
- volle wand: Coextrusie rib planchetten van 159mm vastgemaakt met clips op kader van 32x56mm
- raam: vast raam, 65x200cm, kader in aluminium gelaagd opaal glas 33.1 ( $\pm 6\text{mm}$ )
- alu rand: gelakte alu rand dakoversteek, RAL 9010 (wit) **OF** RAL 9004 (zwart)
- vloer: drukgeïmpregneerde vurenhout onderliggers 32x56mm met drukgeïmpregneerde vloerplanken 16x110mm  
wpc-lat rondom  
voorgemonteerd, te plaatsen onder de wanden
- hardhoutbalk: hardhouten funderingsbalk onder de wanden van de constructie



## BOX coex E/D

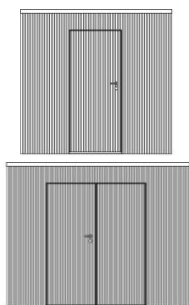

**deur:** < 300: enkele volle deur, draaizin rechts buiten  
 ≥ 300: dubbele volle deur, draaizin rechts buiten

**raam:** geen

**dak:** EPDM

| DIEPTE | VOORGEVEL |       |        |        |        |
|--------|-----------|-------|--------|--------|--------|
|        | 200E      | 250E  | 300D   | 350D   | 400D   |
| 200    | 5.727     | 6.261 | 7.190  | 7.920  | 8.591  |
| 250    | 6.261     | 6.825 | 7.768  | 8.595  | 9.266  |
| 300    | 6.796     | 7.365 | 8.367  | 9.169  | 9.832  |
| 350    | 7.332     | 7.961 | 9.169  | 9.825  | 10.542 |
| 400    | 8.000     | 8.625 | 9.832  | 10.542 | 11.340 |
| 450    |           |       | 10.348 | 11.329 | 12.069 |
| 500    |           |       | 10.922 | 11.976 | 12.928 |
| 550    |           |       | 11.521 | 12.631 | 13.603 |
| 600    |           |       | 12.127 | 13.345 | 14.189 |

## BOX coex tokyo E



**deur:** enkele schuifdeur, opaal, van links naar rechts

**raam:** geen

**dak:** EPDM

| DIEPTE | VOORGEVEL |        |        |
|--------|-----------|--------|--------|
|        | 300       | 350    | 400    |
| 200    | 6.931     | 7.661  | 8.331  |
| 250    | 7.509     | 8.336  | 9.007  |
| 300    | 8.108     | 8.910  | 9.572  |
| 350    | 8.910     | 9.566  | 10.283 |
| 400    | 9.572     | 10.283 | 11.081 |
| 450    | 10.088    | 11.070 | 11.810 |
| 500    | 10.663    | 11.717 | 12.668 |
| 550    | 11.261    | 12.372 | 13.344 |
| 600    | 11.868    | 13.086 | 13.930 |

## + LUIFEL voor box coex

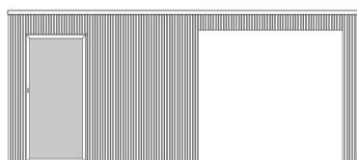

| meerprijs | 200   | 300   | 400   | 500   | 600   |
|-----------|-------|-------|-------|-------|-------|
| 200       | 2.299 | 2.962 | 3.624 | 5.168 | 5.831 |
| 250       | 2.607 | 3.412 | 4.218 | 5.904 | 6.709 |
| 300       | 2.915 | 3.863 | 4.811 | 6.640 | 7.588 |
| 350       | 3.224 | 4.314 | 5.405 | 7.376 | 8.467 |
| 400       | 3.532 | 4.765 | 5.998 | 8.112 | 9.345 |

### Meerprijs opties:

- volle wand opgemaakt, verticaal met damp scherm
- losse vlakke planchetten thermowood om luifel onderaan dicht te maken
- verhogen wand met +9cm + meerprijs (+5%) panelen splitsen
- oversteek Deluxe
- optie onderdak aluminium RAL 9010 (wit)
- optie onderdak aluminium andere niet basis ralkleur (bij exclusieve poeders, prijs op aanvraag)
- geïntegreerde ledverlichting
- vast raam 65x200cm, opaal
- optie langere paal
- regelbare paalvoet in de grond
- vloer - voorgemonteerd (wpc-lat rondom)
- fundering hardhoutbalken 40x60mm
- meerprijs voor een andere niet basis ralkleur (bij exclusieve poeders, prijs op aanvraag)
- de panelen verticaal splitsen

| buitenkant | 2 kanten |                  |
|------------|----------|------------------|
| 189        | 327      | €/m <sup>2</sup> |
|            | 88       | €/m <sup>2</sup> |
|            | 57,0     | €/lm             |
|            | 705      | €/stuk           |
|            | 181      | €/m <sup>2</sup> |
|            | 220      | €/m <sup>2</sup> |
|            | 65       | €/m              |
|            | 1.058    | €/stuk           |
|            | 176      | €/stuk           |
|            | 37,0     | €/stuk           |
|            | 77,8     | €/m <sup>2</sup> |
|            | 19,4     | €/lm             |
|            | 20       | €/m <sup>2</sup> |
|            | +5%      |                  |

**Standaarduitvoering:**

- hout: vuren (witte Noord-Europese fijnspar), **drukgeïmpregneerd** en thermowood, **behandeld**
- constructie: paneelbouw met thermowood
- structuur: thermowood grenen rib: rib geschaafde planchetten van 27x106mm genageld op kader van 32x56mm  
dampscherm tussen kader en planchetten, met latwerk en luchtspouw
- dakbedekking: EPDM op drukgeïmpregneerde dakplanken 16mm (los)
- boeiplanken: nvt
- dakoversteek: zonder, afwerking met alu rand rondom rond van  $\pm 4.5$ cm
- dakhelling: plat dak met lichte helling
- waterafvoer: binnen, PVC lichtgrijs afvoerpijp  $\varnothing 80$ mm (zonder luifel) of  $\varnothing 50$ mm (met luifel), met bocht en bevestigingsmaterialen
- hoogte: totale hoogte:  $\pm 240$ cm
- draaideur: voor voorgevel 200, 250: enkele deur 90x194cm draaizin rechts buiten (duwrichting)  
voor voorgevel 300, 350, 400: dubbele deur 164x194cm draaizin rechts buiten (duwrichting)  
centraal geplaatst  
bekleed met rib planchetten, kader in drukgeïmpregneerde gelamelleerde den  
inox deurkruk en 5 punts-insteekslot met cilinder
- schuifdeur: enkele schuifdeur 100x200cm, van links naar rechts (buitenaf gezien)  
gelakt aluminium frame in RAL 9010 (wit) **OF** RAL 9004 (zwart) met gelaagd opaal glas 33.1 ( $\pm 6$ mm)  
inox deurschelp, insteekhaakslot met cilinder
- raam: zonder
- betonplaat: afmeting betonplaat, overmeten en binnen maat vindt u op de bestelbon

**Opmerkingen:**

- schrijnwerk: ander schrijnwerk niet mogelijk

**Opties:**

- luifel: gelakte aluminium palen 14x14x $\pm 210$ , RAL 9010 (wit) **OF** RAL 9004 (zwart) voorzien van paalvoet  
**OF** paal met thermowood grenen rib planchetten 30x30x230 voorzien van paalvoet  
vrije hoogte onder luifel:  $\pm 210$ cm  
luifel blijft onderaan open
- volle wand: thermowood rib planchetten van 106mm genageld op kader van 32x56mm
- raam: vast raam, 65x200cm, kader in aluminium gelaagd opaal glas 33.1 ( $\pm 6$ mm)
- alu rand: gelakte alu rand dakoversteek, RAL 9010 (wit) **OF** RAL 9004 (zwart)
- vloer: drukgeïmpregneerde vurenhout onderliggers 32x56mm met drukgeïmpregneerde vloerplanken 16x110mm  
thermowood-lat rondom  
voorgemonteerd, te plaatsen onder de wanden
- hardhoutbalk: hardhouten funderingsbalk onder de wanden van de constructie

## BOX thermowood grenen E/D

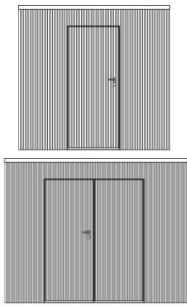

**deur:** < 300: enkele volle deur, draaizin rechts buiten  
 ≥ 300: dubbele volle deur, draaizin rechts buiten

**raam:** geen

**dak:** EPDM

|        |     | VOORGEVEL |       |        |        |        |
|--------|-----|-----------|-------|--------|--------|--------|
|        |     | 200E      | 250E  | 300D   | 350D   | 400D   |
| DIEPTE | 200 | 5.295     | 5.824 | 6.653  | 7.347  | 7.943  |
|        | 250 | 5.824     | 6.378 | 7.218  | 7.990  | 8.586  |
|        | 300 | 6.301     | 6.858 | 7.746  | 8.498  | 9.088  |
|        | 350 | 6.833     | 7.439 | 8.498  | 9.127  | 9.754  |
|        | 400 | 7.419     | 8.022 | 9.088  | 9.754  | 10.453 |
|        | 450 |           |       | 9.703  | 10.601 | 11.253 |
|        | 500 |           |       | 10.266 | 11.221 | 12.045 |
|        | 550 |           |       | 10.794 | 11.795 | 12.635 |
|        | 600 |           |       | 11.328 | 12.417 | 13.154 |

## BOX thermowood grenen tokyo E

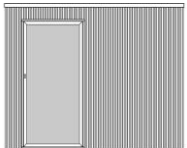

**deur:** enkele schuifdeur, opaal, van links naar rechts

**raam:** geen

**dak:** EPDM

|        |     | VOORGEVEL |        |        |
|--------|-----|-----------|--------|--------|
|        |     | 300       | 350    | 400    |
| DIEPTE | 200 | 6.394     | 7.088  | 7.683  |
|        | 250 | 6.959     | 7.731  | 8.327  |
|        | 300 | 7.487     | 8.239  | 8.829  |
|        | 350 | 8.239     | 8.868  | 9.495  |
|        | 400 | 8.829     | 9.495  | 10.194 |
|        | 450 | 9.444     | 10.342 | 10.994 |
|        | 500 | 10.006    | 10.962 | 11.786 |
|        | 550 | 10.534    | 11.536 | 12.376 |
|        | 600 | 11.069    | 12.158 | 12.894 |

## + LUIFEL voor box thermowood grenen

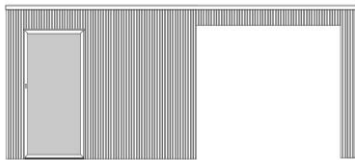

| meerprijs | 200   | 300   | 400   | 500   | 600   |
|-----------|-------|-------|-------|-------|-------|
| 200       | 2.225 | 2.905 | 3.585 | 5.020 | 5.700 |
| 250       | 2.537 | 3.360 | 4.183 | 5.760 | 6.583 |
| 300       | 2.850 | 3.815 | 4.780 | 6.501 | 7.466 |
| 350       | 3.163 | 4.270 | 5.378 | 7.241 | 8.349 |
| 400       | 3.475 | 4.726 | 5.976 | 7.981 | 9.232 |

### Meerprijs opties:

- volle wand opgemaakt, verticaal met dampscherm
- losse vlakke planchetten om luifel onderaan dicht te maken
- verhogen wand met +9cm + meerprijs (+5%) panelen splitsen
- oversteek Deluxe
- optie onderdak aluminium RAL 9010 (wit)
- optie onderdak aluminium andere niet basis ralkleur (bij exclusieve poeders, prijs op aanvraag)
- geïntegreerde ledverlichting
- vast raam 65x200cm, opaal
- optie langere paal
- regelbare paalvoet in de grond
- vloer - voorgemonteerd (thermowood-lat rondom)
- fundering hardhoutbalken 40x60mm
- meerprijs voor een andere niet basis ralkleur (bij exclusieve poeders, prijs op aanvraag)
- de panelen verticaal splitsen

| buitenkant | 2 kanten |                  |
|------------|----------|------------------|
| 215        | 379      | €/m <sup>2</sup> |
|            | 88       | €/m <sup>2</sup> |
|            | 44,3     | €/lm             |
|            | 705      | €/stuk           |
|            | 181      | €/m <sup>2</sup> |
|            | 220      | €/m <sup>2</sup> |
|            | 65       | €/m              |
|            | 1.058    | €/stuk           |
|            | 176      | €/stuk           |
|            | 37,0     | €/stuk           |
|            | 77,8     | €/m <sup>2</sup> |
|            | 19,4     | €/lm             |
|            | 20       | €/m <sup>2</sup> |
|            | +5%      |                  |

**Standaarduitvoering:**

- hout: vuren (witte Noord-Europese fijnspar), **drukgeïmpregneerd** en thermowood, **behandeld**
- constructie: paneelbouw met thermowood
- structuur: thermowood ayous rib: rib geschaafde planchetten van 27x159mm genageld op kader van 32x56mm  
dampscherm tussen kader en planchetten, met latwerk en luchtspouw
- dakbedekking: EPDM op drukgeïmpregneerde dakplanken 16mm (los)
- boeiplanken: nvt
- dakoversteek: zonder, afwerking met alu rand rondom rond van  $\pm 4.5$ cm
- dakhelling: plat dak met lichte helling
- waterafvoer: binnen, PVC lichtgrijs afvoerpijp  $\varnothing 80$ mm (zonder luifel) of  $\varnothing 50$ mm (met luifel), met bocht en bevestigingsmaterialen
- hoogte: totale hoogte:  $\pm 240$ cm
- draaideur: voor voorgevel 200, 250: enkele deur 90x194cm draaizin rechts buiten (duwrichting)  
voor voorgevel 300, 350, 400: dubbele deur 164x194cm draaizin rechts buiten (duwrichting)  
centraal geplaatst  
bekleed met rib planchetten, kader in drukgeïmpregneerde gelamelleerde den  
inox deurkruk en 5 punts-insteekslot met cilinder
- schuifdeur: enkele schuifdeur 100x200cm, van links naar rechts (buitenaf gezien)  
gelakt aluminium frame in RAL 9010 (wit) **OF** RAL 9004 (zwart) met gelaagd opaal glas 33.1 ( $\pm 6$ mm)  
inox deurschelp, insteekhaakslot met cilinder
- raam: zonder
- betonplaat: afmeting betonplaat, overmeten en binnen maat vindt u op de bestelbon

**Opmerkingen:**

- schrijnwerk: ander schrijnwerk niet mogelijk

**Opties:**

- luifel: gelakte aluminium palen 14x14x $\pm 210$ , RAL 9010 (wit) **OF** RAL 9004 (zwart) voorzien van paalvoet  
**OF** paal met thermowood ayous rib planchetten 30x30x230 voorzien van paalvoet  
vrije hoogte onder luifel:  $\pm 210$ cm  
luifel blijft onderaan open
- volle wand: thermowood rib planchetten van 159mm genageld op kader van 32x56mm
- raam: vast raam, 65x200cm, kader in aluminium gelaagd opaal glas 33.1 ( $\pm 6$ mm)
- alu rand: gelakte alu rand dakoversteek, RAL 9010 (wit) **OF** RAL 9004 (zwart)
- vloer: drukgeïmpregneerde vurenhout onderliggers 32x56mm met drukgeïmpregneerde vloerplanken 16x110mm  
thermowood-lat rondom  
voorgemonteerd, te plaatsen onder de wanden
- hardhoutbalk: hardhouten funderingsbalk onder de wanden van de constructie

## BOX thermowood ayous E/D

### VOORGEVEL

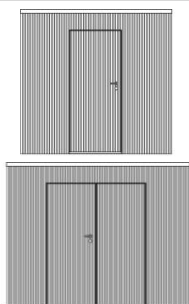

**deur:** < 300: enkele volle deur, draaizin rechts buiten  
 ≥ 300: dubbele volle deur, draaizin rechts buiten

**raam:** geen

**dak:** EPDM

| DIEPTE | VOORGEVEL |        |        |        |        |
|--------|-----------|--------|--------|--------|--------|
|        | 200E      | 250E   | 300D   | 350D   | 400D   |
| 200    | 6.771     | 7.421  | 8.427  | 9.243  | 10.085 |
| 250    | 7.421     | 8.093  | 9.112  | 10.007 | 10.850 |
| 300    | 8.070     | 8.747  | 9.814  | 10.688 | 11.525 |
| 350    | 8.720     | 9.447  | 10.688 | 11.438 | 12.312 |
| 400    | 9.554     | 10.277 | 11.525 | 12.312 | 13.259 |
| 450    |           |        | 12.478 | 13.501 | 14.401 |
| 500    |           |        | 13.160 | 14.242 | 15.317 |
| 550    |           |        | 13.862 | 14.990 | 16.081 |
| 600    |           |        | 14.571 | 15.788 | 16.773 |

## BOX thermowood ayous tokyo E

### VOORGEVEL

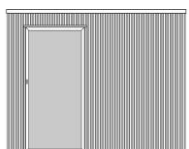

**deur:** enkele schuifdeur, opaal, van links naar rechts

**raam:** geen

**dak:** EPDM

| DIEPTE | VOORGEVEL |        |        |
|--------|-----------|--------|--------|
|        | 300       | 350    | 400    |
| 200    | 8.167     | 8.983  | 9.826  |
| 250    | 8.853     | 9.748  | 10.591 |
| 300    | 9.555     | 10.429 | 11.266 |
| 350    | 10.429    | 11.178 | 12.053 |
| 400    | 11.266    | 12.053 | 13.000 |
| 450    | 12.219    | 13.242 | 14.142 |
| 500    | 12.901    | 13.983 | 15.057 |
| 550    | 13.603    | 14.731 | 15.822 |
| 600    | 14.311    | 15.528 | 16.514 |

## + LUIFEL voor box thermowood ayous

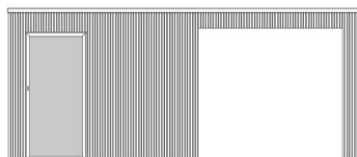

| meerprijs | 200   | 300   | 400   | 500   | 600    |
|-----------|-------|-------|-------|-------|--------|
| 200       | 2.619 | 3.347 | 4.074 | 5.809 | 6.536  |
| 250       | 2.944 | 3.814 | 4.684 | 6.561 | 7.431  |
| 300       | 3.268 | 4.281 | 5.294 | 7.313 | 8.326  |
| 350       | 3.593 | 4.748 | 5.903 | 8.065 | 9.220  |
| 400       | 3.917 | 5.215 | 6.513 | 8.817 | 10.115 |

### Meerprijs opties:

- volle wand opgemaakt, rib verticaal met damp scherm
- losse vlakke planchetten om luifel onderaan dicht te maken
- verhogen wand met +9cm + meerprijs (+5%) panelen splitsen
- oversteek Deluxe
- optie onderdak aluminium RAL 9010 (wit)
- optie onderdak aluminium andere niet basis ralkleur (bij exclusieve poeders, prijs op aanvraag)
- geïntegreerde ledverlichting
- vast raam 65x200cm, opaal
- optie langere paal
- regelbare paalvoet in de grond
- vloer - voorgemonteerd (thermowood-lat rondom)
- fundering hardhoutbalken 40x60mm
- meerprijs voor een andere niet basis ralkleur (bij exclusieve poeders, prijs op aanvraag)
- de panelen verticaal splitsen

| buitenkant | 2 kanten |                  |
|------------|----------|------------------|
| 286        | 522      | €/m <sup>2</sup> |
|            | 137      | €/m <sup>2</sup> |
|            | 58,3     | €/lm             |
|            | 705      | €/stuk           |
|            | 181      | €/m <sup>2</sup> |
|            | 220      | €/m <sup>2</sup> |
|            | 65       | €/m              |
|            | 1.058    | €/stuk           |
|            | 176      | €/stuk           |
|            | 37,0     | €/stuk           |
|            | 77,8     | €/m <sup>2</sup> |
|            | 19,4     | €/lm             |
|            | 20       | €/m <sup>2</sup> |
|            | +5%      |                  |

## Standaarduitvoering:

- hout: vuren (witte Noord-Europese fijnspar), **drukgeïmpregneerd** en padoek, **onbehandeld**
- constructie: paneelbouw met padoek
- structuur: padoek planchetten van 19x130mm genageld op kader van 32x56mm  
dampscherm tussen kader en planchetten, met latwerk en luchtspouw  
onderste lat van het kader is drukgeïmpregneerd
- dakbedekking: EPDM op onbehandelde dakplanken 19mm (los)
- boeiplanken: nvt
- dakoversteek: zonder, afwerking met alu rand rondom rond van  $\pm 4.5\text{cm}$
- dakhelling: plat dak met lichte helling
- waterafvoer: binnen, PVC lichtgrijs afvoerpijp  $\varnothing 80\text{mm}$ , met bocht en bevestigingsmaterialen
- hoogte: totale hoogte:  $\pm 232\text{cm}$
- draaideur: voor voorgevel 200, 250: enkele deur 87x198cm draaizin rechts buiten (duwrichting)  
voor voorgevel 300, 350, 400: dubbele deur 164x198cm draaizin rechts buiten (duwrichting)  
centraal geplaatst  
bekleed met padoek planchetten, kader in drukgeïmpregneerde gelamelleerde den  
deurkruk en 5 punts-insteeksloot met cilinder
- schuifdeur: enkele schuifdeur 100x192cm, van links naar rechts (buitenaf gezien)  
gelakt aluminium frame in RAL 9006 (aluminium) met gelaagd opaal glas 33.1 ( $\pm 6\text{mm}$ )  
inox deurschelp, insteekhaaksloot met cilinder
- raam: zonder
- betonplaat: afmeting betonplaat, overmeten en binnen maat vindt u op de bestelbon

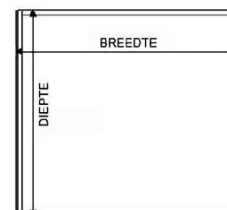
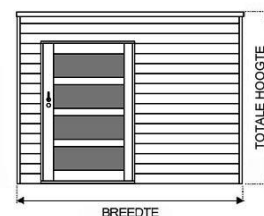

## Opmerkingen:

- schrijnwerk: extra padoek raam/deur in optie, ander schrijnwerk niet mogelijk

## Opties:

- luifel: gelakte aluminium palen 14x14x $\pm 210$ , RAL 9006 (aluminium) voorzien van paalvoet  
vrije hoogte onder luifel:  $\pm 210\text{cm}$   
luifel blijft onderaan open
- volle wand: padoek planchetten van 19x130mm genageld op kader van 32x56mm  
dampscherm tussen kader en planchetten, met latwerk en luchtspouw  
onderste lat van het kader is drukgeïmpregneerd
- extra raam: vast raam 147x43cm, padoek  
kader in padoek met gelaagd opaal glas 33.1 ( $\pm 6\text{mm}$ )
- vloer: drukgeïmpregneerde vurenhout onderliggers 32x56mm met onbehandelde vloerplanken 16x110mm  
padoeklat rondom  
voorgemonteerd, te plaatsen onder de wanden
- hardhoutbalk: hardhouten funderingsbalk onder de wanden van de constructie

## BOX padoek E/D - horizontale beplanking, met dampscherm

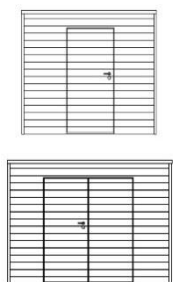

**deur:** < 300: enkele volle deur, draaizin rechts buiten  
 ≥ 300: dubbele volle deur, draaizin rechts buiten  
**raam:** geen  
**dak:** EPDM

| DIEPTE | VOORGEVEL |        |        |        |        |
|--------|-----------|--------|--------|--------|--------|
|        | 200E      | 250E   | 300D   | 350D   | 400D   |
| 200    | 8.960     | 9.882  | 11.072 | 12.145 | 13.145 |
| 250    | 9.882     | 10.862 | 12.057 | 13.189 | 14.190 |
| 300    | 10.787    | 11.767 | 13.011 | 14.145 | 15.138 |
| 350    | 11.737    | 12.747 | 13.996 | 15.198 | 16.186 |
| 400    | 12.725    | 13.730 | 14.977 | 16.202 | 17.313 |
| 450    |           |        | 16.465 | 17.755 | 18.814 |
| 500    |           |        | 17.451 | 18.800 | 20.026 |
| 550    |           |        | 18.454 | 19.826 | 21.070 |
| 600    |           |        | 19.390 | 20.889 | 22.063 |

## BOX padoek tokyo E - horizontale beplanking, met dampscherm

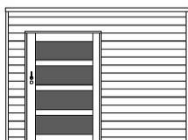

**deur:** enkele schuifdeur, opaal, van links naar rechts  
**raam:** geen  
**dak:** EPDM

| DIEPTE | VOORGEVEL |        |        |
|--------|-----------|--------|--------|
|        | 300       | 350    | 400    |
| 200    | 12.070    | 13.143 | 14.143 |
| 250    | 13.055    | 14.187 | 15.188 |
| 300    | 14.009    | 15.143 | 16.136 |
| 350    | 14.994    | 16.196 | 17.184 |
| 400    | 15.975    | 17.200 | 18.312 |
| 450    | 17.463    | 18.753 | 19.812 |
| 500    | 18.449    | 19.798 | 21.024 |
| 550    | 19.452    | 20.824 | 22.068 |
| 600    | 20.388    | 21.887 | 23.061 |

## BOX padoek E/D - verticale beplanking, met dampscherm

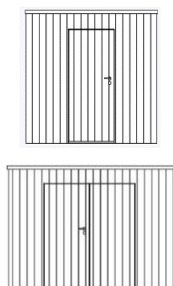

**deur:** < 300: enkele volle deur, draaizin rechts buiten  
 ≥ 300: dubbele volle deur, draaizin rechts buiten  
**raam:** geen  
**dak:** EPDM

| DIEPTE | VOORGEVEL |        |        |        |        |
|--------|-----------|--------|--------|--------|--------|
|        | 200E      | 250E   | 300D   | 350D   | 400D   |
| 200    | 9.587     | 10.574 | 11.847 | 12.995 | 14.066 |
| 250    | 10.574    | 11.623 | 12.901 | 14.113 | 15.183 |
| 300    | 11.543    | 12.591 | 13.922 | 15.135 | 16.198 |
| 350    | 12.559    | 13.639 | 14.975 | 16.262 | 17.319 |
| 400    | 13.616    | 14.691 | 16.025 | 17.336 | 18.525 |
| 450    |           |        | 17.617 | 18.998 | 20.131 |
| 500    |           |        | 18.673 | 20.116 | 21.428 |
| 550    |           |        | 19.746 | 21.214 | 22.545 |
| 600    |           |        | 20.748 | 22.351 | 23.608 |

## BOX padoek tokyo E - verticale beplanking, met dampscherm

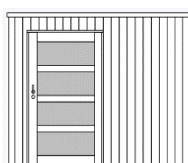

**deur:** enkele schuifdeur, opaal, van links naar rechts  
**raam:** geen  
**dak:** EPDM

| DIEPTE | VOORGEVEL |        |        |
|--------|-----------|--------|--------|
|        | 300       | 350    | 400    |
| 200    | 12.845    | 13.993 | 15.064 |
| 250    | 13.899    | 15.111 | 16.181 |
| 300    | 14.920    | 16.133 | 17.196 |
| 350    | 15.973    | 17.260 | 18.317 |
| 400    | 17.023    | 18.334 | 19.523 |
| 450    | 18.615    | 19.996 | 21.129 |
| 500    | 19.671    | 21.114 | 22.426 |
| 550    | 20.744    | 22.212 | 23.543 |
| 600    | 21.746    | 23.349 | 24.606 |

## + LUIFEL voor box padoek (horizontale of verticale beplanking)

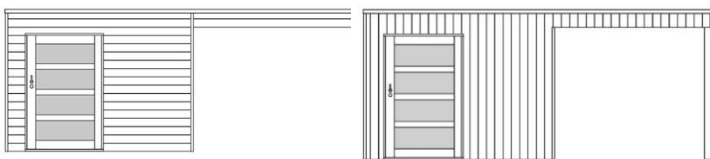

| meerprijs | 200   | 300   | 400   | 500   | 600   |
|-----------|-------|-------|-------|-------|-------|
| 200       | 2.097 | 2.815 | 3.533 | 4.764 | 5.482 |
| 250       | 2.419 | 3.279 | 4.140 | 5.514 | 6.374 |
| 300       | 2.741 | 3.744 | 4.747 | 6.263 | 7.267 |
| 350       | 3.063 | 4.209 | 5.354 | 7.013 | 8.159 |
| 400       | 3.385 | 4.673 | 5.961 | 7.763 | 9.051 |

### Meerprijs opties:

- volle wand opgemaakt, horizontaal met dampscherm
- volle wand opgemaakt, verticaal met dampscherm
- losse padoek planchetten om luifel onderaan dicht te maken of binnenzijde wand te beplanken
- vast raam 147x43cm in padoek, opaal
- gelakte alu rand dakoversteek, basis ralkleur (bij exclusieve poeders, prijs op aanvraag)
- vloer - voorgemonteerd (padoeklat rondom)
- fundering hardhoutbalken 40x60mm
- de panelen horizontaal of verticaal splitsen
- magnum impregnatie alle vurenhout

| buitenkant | 2 kanten |                  |
|------------|----------|------------------|
| 272        | 493      | €/m <sup>2</sup> |
| 285        | 506      | €/m <sup>2</sup> |
|            | 221      | €/m <sup>2</sup> |
|            | 594      | €/stuk           |
|            | 25       | €/lm             |
|            | 77,8     | €/m <sup>2</sup> |
|            | 19,4     | €/lm             |
|            | +5%      |                  |
|            | +5%      |                  |

**Standaarduitvoering:**

- hout: vuren (witte Noord-Europese fijnspar), **drukgeïmpregneerd**
- constructie: paneelbouw met hout-kunststof-composiet
- structuur: hout-kunststof-composiet planchetten genageld op kader van 32x56mm
- dakbedekking: EPDM op drukgeïmpregneerde dakplanken 16mm (los)
- boeiplanken: nvt
- dakoversteek: zonder, afwerking met alu rand rondom rond van ± 4.5cm
- dakhelling: plat dak met lichte helling
- waterafvoer: binnen, PVC lichtgrijs afvoerpijp Ø 80mm (zonder luifel) of Ø 50mm (met luifel), met bocht en bevestiging
- hoogte: totale hoogte: ± 233cm
- schuifdeur: enkele schuifdeur 100x200cm, van links naar rechts (buitenaf gezien)  
OPTIE: met of zonder tussenverdeling (glaslatten)  
gelakt aluminium frame in RAL 9006 (aluminium) **OF** RAL 9004 (zwart) met gelaagd opaal glas 33.1 (±6mm)  
inox deurschelp, insteekhaakslot met cilinder
- raam: zonder
- betonplaat: afmeting betonplaat, overmeten en binnen maat vindt u op de bestelbon

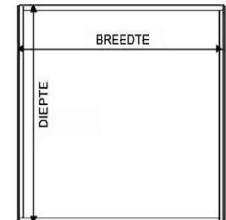
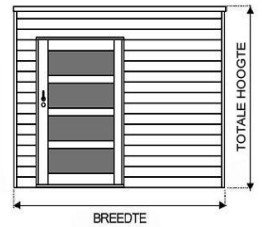

**Opmerkingen:**

- schrijnwerk: ander schrijnwerk niet mogelijk
- afmetingen: horizontale planken gelijk met onderzijde kader

**Opties:**

- luifel: gelakte aluminium palen 14x14x250, RAL 9004 (zwart) voorzien van paalvoet  
vrije hoogte onder luifel: ± 210cm  
luifel blijft onderaan open
- volle wand: wpc planchetten van 160mm genageld op kader van 32x56mm
- raam: vast raam, 143x35cm, kader in wpc gelaagd opaal glas 33.1 (±6mm)
- alu rand: gelakte alu rand dakoversteek, RAL 9004 (zwart)
- vloer: drukgeïmpregneerde vurenhout onderliggers 32x56mm met drukgeïmpregneerde vloerplanken 16x110mm  
wpc-lat rondom  
voorgemonteerd, te plaatsen onder de wanden
- hardhoutbalk: hardhouten funderingsbalk onder de wanden van de constructie



## BOX wpc tokyo E

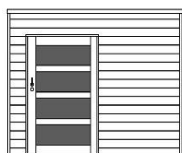

**deur:** enkele schuifdeur, opaal, van links naar rechts  
**raam:** geen  
**dak:** EPDM

## VOORGEVEL

|        | 300   | 350   | 400    |
|--------|-------|-------|--------|
| DIEPTE |       |       |        |
| 200    | 5.253 | 5.822 | 6.277  |
| 250    | 5.701 | 6.342 | 6.800  |
| 300    | 6.098 | 6.741 | 7.196  |
| 350    | 6.741 | 7.279 | 7.750  |
| 400    | 7.196 | 7.750 | 8.332  |
| 450    | 7.578 | 8.378 | 8.915  |
| 500    | 8.012 | 8.902 | 9.621  |
| 550    | 8.468 | 9.404 | 10.144 |
| 600    | 8.849 | 9.923 | 10.589 |

## + LUIFEL voor box wpc

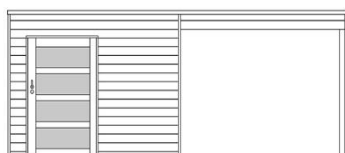

|     | 200   | 300   | 400   | 500   | 600   |
|-----|-------|-------|-------|-------|-------|
| 200 | 1.817 | 2.442 | 3.067 | 4.205 | 4.829 |
| 250 | 2.116 | 2.883 | 3.651 | 4.931 | 5.699 |
| 300 | 2.415 | 3.325 | 4.235 | 5.658 | 6.568 |
| 350 | 2.713 | 3.766 | 4.818 | 6.384 | 7.437 |
| 400 | 3.012 | 4.207 | 5.402 | 7.111 | 8.306 |
| 450 | 3.824 | 5.162 | 6.500 |       |       |

### Meerprijs opties:

- volle wand opgemaakt, horizontaal met damp scherm
- losse wpc planchetten om luifel onderaan dicht te maken of binnenzijde wand te beplanken
- verhogen wand met 1 planchet (+9cm)
- vast raam 143x35cm, opaal
- gelakte alu rand dakoversteek, basis ralkleur (bij exclusieve poeders, prijs op aanvraag)
- vloer - voorgemonteerd (wpc-lat rondom)
- regelbare paalvoet in de grond
- fundering hardhoutbalken 40x60mm
- de panelen horizontaal splitsen

buitenkant 2 kanten

|     |      |                  |
|-----|------|------------------|
| 132 | 213  | €/m <sup>2</sup> |
|     | 82   | €/m <sup>2</sup> |
|     | 20,2 | €/lm             |
|     | 379  | €/stuk           |
|     | 25   | €/lm             |
|     | 77,8 | €/m <sup>2</sup> |
|     | 37,0 | €/stuk           |
|     | 19,4 | €/lm             |
|     | +5%  |                  |

## Standaarduitvoering:

- hout: vuren (witte Noord-Europese fijnspar), **drukgeïmpregneerd** en iroko, **onbehandeld**
- constructie: paneelbouw 15mm
- structuur: iroko planchetten van 15x130mm genageld op kader van 32x56mm  
dampscherm tussen kader en planchetten, met latwerk en luchtspouw  
onderste lat van het kader is drukgeïmpregneerd
- dakbedekking: EPDM op onbehandelde dakplanken 19mm (los)
- boeiplanken: nvt
- dakoversteek: zonder, afwerking met alu rand rondom rond van  $\pm 4.5$ cm
- dakhelling: plat dak met lichte helling
- waterafvoer: binnen, PVC lichtgrijs afvoerpijp  $\varnothing 80$ mm, met bocht en bevestigingsmaterialen
- hoogte: totale hoogte:  $\pm 233$ cm
- draaideur: voor voorgevel 200, 250: enkele deur 90x194cm draaizin rechts buiten (duwrichting)  
voor voorgevel 300, 350, 400: dubbele deur 164x194cm draaizin rechts buiten (duwrichting)  
centraal geplaatst  
bekleed met iroko planchetten, kader in drukgeïmpregneerde gelamelleerde den  
inox deurkruk en 5 punts-insteekslot met cilinder
- schuifdeur: 125x188cm, van links naar rechts (buitenaf gezien)  
kader in gelamelleerde iroko met gelaagd opaal glas 33.1 ( $\pm 6$ mm)  
inox deurkruk, insteekhaakslot met cilinder
- raam: zonder
- betonplaat: afmeting betonplaat, overmeten en binnen maat vindt u op de bestelbon

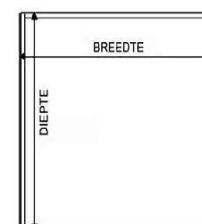
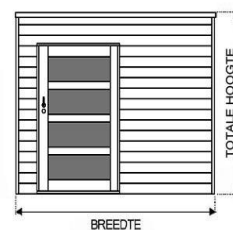

## Opmerkingen:

- schrijnwerk: extra iroko raam/deur in optie, ander schrijnwerk niet mogelijk

## Opties:

- luifel: met hardhouten palen 12x12x300cm  
vrije hoogte onder luifel:  $\pm 210$ cm  
luifel blijft onderaan open
- volle wand: iroko planchetten van 15x130mm genageld op kader van 32x56mm  
dampscherm tussen kader en planchetten, met latwerk en luchtspouw  
onderste lat van het kader is drukgeïmpregneerd
- extra raam: vast raam 143x43cm, iroko  
kader in gelamelleerde iroko met gelaagd opaal glas 33.1 ( $\pm 6$ mm)
- extra raam: opvallend raam 143x45cm, iroko  
kader in gelamelleerde iroko met gelaagd opaal glas 33.1 ( $\pm 6$ mm)
- alu rand: gelakte alu rand dakoversteek, RAL 9004 (zwart)
- vloer: drukgeïmpregneerde vurenhout onderliggers 32x56mm met onbehandelde vloerplanken 16x110mm  
irokolat rondom  
voorgemonteerd, te plaatsen onder de wanden
- hardhoutbalk: hardhouten funderingsbalk onder de wanden van de constructie

## BOX iroko E/D - horizontale beplanking, met damp scherm

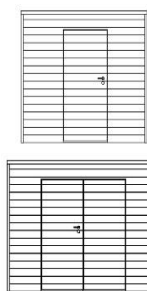

**deur:** < 300: enkele volle deur, draaizin rechts buiten  
 ≥ 300: dubbele volle deur, draaizin rechts buiten  
**raam:** geen  
**dak:** EPDM

|        |     | VOORGEVEL |       |        |        |        |
|--------|-----|-----------|-------|--------|--------|--------|
|        |     | 200E      | 250E  | 300D   | 350D   | 400D   |
| DIEPTE | 200 | 5.712     | 6.270 | 7.017  | 7.703  | 8.327  |
|        | 250 | 6.270     | 6.877 | 7.627  | 8.365  | 8.989  |
|        | 300 | 6.827     | 7.438 | 8.212  | 8.950  | 9.568  |
|        | 350 | 7.394     | 8.025 | 8.950  | 9.619  | 10.246 |
|        | 400 | 8.006     | 8.635 | 9.568  | 10.246 | 10.966 |
|        | 450 |           |       | 10.504 | 11.376 | 12.050 |
|        | 500 |           |       | 11.117 | 12.038 | 12.855 |
|        | 550 |           |       | 11.743 | 12.684 | 13.517 |
|        | 600 |           |       | 12.312 | 13.362 | 14.135 |

## BOX iroko tokyo E - horizontale beplanking, met damp scherm

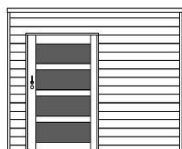

**deur:** enkele schuifdeur, opaal, van links naar rechts  
**raam:** geen  
**dak:** EPDM

|        |     | VOORGEVEL |        |        |
|--------|-----|-----------|--------|--------|
|        |     | 300       | 350    | 400    |
| DIEPTE | 200 | 8.015     | 8.701  | 9.325  |
|        | 250 | 8.625     | 9.363  | 9.987  |
|        | 300 | 9.210     | 9.948  | 10.566 |
|        | 350 | 9.948     | 10.617 | 11.245 |
|        | 400 | 10.566    | 11.245 | 11.964 |
|        | 450 | 11.502    | 12.375 | 13.048 |
|        | 500 | 12.115    | 13.036 | 13.853 |
|        | 550 | 12.741    | 13.682 | 14.515 |
|        | 600 | 13.310    | 14.360 | 15.133 |

## BOX iroko E/D - verticale beplanking, met damp scherm

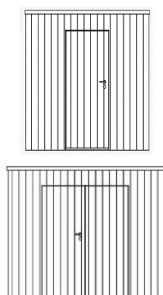

**deur:** < 300: enkele volle deur, draaizin rechts buiten  
 ≥ 300: dubbele volle deur, draaizin rechts buiten  
**raam:** geen  
**dak:** EPDM

|        |     | VOORGEVEL |       |        |        |        |
|--------|-----|-----------|-------|--------|--------|--------|
|        |     | 200E      | 250E  | 300D   | 350D   | 400D   |
| DIEPTE | 200 | 6.112     | 6.709 | 7.508  | 8.242  | 8.910  |
|        | 250 | 6.709     | 7.358 | 8.161  | 8.950  | 9.618  |
|        | 300 | 7.305     | 7.959 | 8.787  | 9.577  | 10.238 |
|        | 350 | 7.911     | 8.587 | 9.577  | 10.293 | 10.964 |
|        | 400 | 8.567     | 9.239 | 10.238 | 10.964 | 11.733 |
|        | 450 |           |       | 11.240 | 12.173 | 12.894 |
|        | 500 |           |       | 11.895 | 12.881 | 13.755 |
|        | 550 |           |       | 12.565 | 13.572 | 14.463 |
|        | 600 |           |       | 13.174 | 14.297 | 15.124 |

## BOX iroko tokyo E - verticale beplanking, met damp scherm

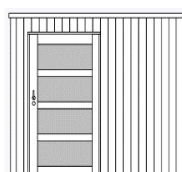

**deur:** enkele schuifdeur, opaal, van links naar rechts  
**raam:** geen  
**dak:** EPDM

|        |     | VOORGEVEL |        |        |
|--------|-----|-----------|--------|--------|
|        |     | 300       | 350    | 400    |
| DIEPTE | 200 | 8.506     | 9.240  | 9.908  |
|        | 250 | 9.159     | 9.948  | 10.616 |
|        | 300 | 9.785     | 10.575 | 11.236 |
|        | 350 | 10.575    | 11.291 | 11.962 |
|        | 400 | 11.236    | 11.962 | 12.731 |
|        | 450 | 12.238    | 13.171 | 13.892 |
|        | 500 | 12.893    | 13.879 | 14.753 |
|        | 550 | 13.563    | 14.570 | 15.461 |
|        | 600 | 14.172    | 15.295 | 16.122 |

## + LUIFEL voor box iroko (horizontale of verticale beplanking)

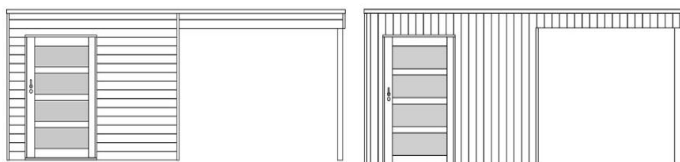

| meerprijs | 200   | 300   | 400   | 500   | 600   |
|-----------|-------|-------|-------|-------|-------|
| 200       | 1.934 | 2.609 | 3.284 | 4.438 | 5.113 |
| 250       | 2.245 | 3.063 | 3.880 | 5.177 | 5.994 |
| 300       | 2.556 | 3.516 | 4.476 | 5.916 | 6.876 |
| 350       | 2.868 | 3.970 | 5.073 | 6.655 | 7.758 |
| 400       | 3.179 | 4.424 | 5.669 | 7.394 | 8.639 |

### Meerprijs opties:

- volle wand opgemaakt, horizontaal met damp scherm
- volle wand opgemaakt, verticaal met damp scherm
- losse iroko planketten om luifel onderaan dicht te maken of binnenzijde wand te beplanken
- verhogen wand met 1 planket (+15cm)
- vast raam 143x43cm in iroko, opaal
- openvallend raam 143x45cm in iroko, opaal
- gelakte alu rand dakoversteek, basis ralkleur (bij exclusieve poeders, prijs op aanvraag)
- vloer - voorgemonteerd (irokolat rondom)
- fundering hardhoutbalken 40x60mm
- de panelen horizontaal of verticaal splitsen

| buitenkant | 2 kanten |                  |
|------------|----------|------------------|
| 207        | 364      | €/m <sup>2</sup> |
| 220        | 377      | €/m <sup>2</sup> |
|            | 157      | €/m <sup>2</sup> |
|            | 47,1     | €/lm             |
|            | 382      | €/stuk           |
|            | 488      | €/stuk           |
|            | 25       | €/lm             |
|            | 77,8     | €/m <sup>2</sup> |
|            | 19,4     | €/lm             |
|            | +5%      |                  |

## Standaarduitvoering:

- hout: vuren (witte Noord-Europese fijnspar), **drukgeïmpregneerd**
- constructie: paneelbouw 19mm
- structuur: vlak geschaafde vuren planchetten van 19x110mm genageld op kader van 32x56mm  
dampscherm tussen kader en planchetten, met latwerk en luchtspouw  
onderste lat van het kader is drukgeïmpregneerd
- dakbedekking: EPDM op onbehandelde dakplanken 19mm (los)
- boeiplanken: nvt
- dakoversteek: zonder, afwerking met alu rand rondom rond van  $\pm 4.5$ cm
- dakhelling: plat dak met lichte helling
- waterafvoer: binnen, PVC lichtgrijs afvoerpijp  $\varnothing 80$ mm, met bocht en bevestigingsmaterialen
- hoogte: totale hoogte:  $\pm 233$ cm
- draaideur: voor voorgevel 200, 250: enkele deur 90x194cm, draaizijn rechts buiten (duwrichting)  
voor voorgevel 300, 350, 400: dubbele deur 164x194cm, draaizijn rechts buiten (duwrichting)  
centraal geplaatst  
bekleed met vuren planchetten, kader in drukgeïmpregneerde gelamelleerde den  
inox deurkruk en 5 punts-insteekslot met cilinder
- schuifdeur: 125x188cm, van links naar rechts (buitenaf gezien)  
kader in gelamelleerde vuren met gelaagd opaal glas 33.1 ( $\pm 6$ mm)  
inox deurkruk, insteekhaakslot met cilinder
- raam: zonder
- betonplaat: afmeting betonplaat, overmeten en binnen maat vindt u op de bestelbon

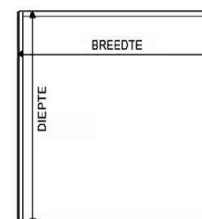
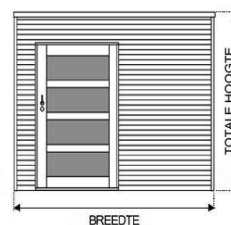

## Opmerkingen:

- schrijnwerk: extra box-raam/deur in optie, ander schrijnwerk niet mogelijk

## Opties:

- luifel: met vuren palen palen 12x12x300cm  
vrije hoogte onder luifel:  $\pm 210$ cm  
luifel blijft onderaan open
- volle wand: vuren planchetten van 19x110mm genageld op kader 32x56mm  
dampscherm tussen kader en planchetten, met latwerk en luchtspouw  
onderste lat van het kader is drukgeïmpregneerd
- extra raam: vast raam 143x36cm  
kader in vuren met gelaagd opaal glas 33.1 ( $\pm 6$ mm)
- extra raam: openvallend raam 143x38cm  
kader in vuren met gelaagd opaal glas 33.1 ( $\pm 6$ mm)
- alu rand: gelakte alu rand dakoversteek, RAL 9004 (zwart)
- vloer: drukgeïmpregneerde vurenhout onderliggers 32x56mm met onbehandelde vloerplanken 16x110mm  
voorgemonteerd, te plaatsen onder de wanden
- hardhoutbalk: hardhouten funderingsbalk onder de wanden van de constructie

## BOX vuren E/D - horizontale beplanking, met dampscherm

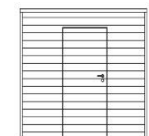

**deur:** < 300: enkele volle deur, draaizin rechts buiten  
 ≥ 300: dubbele volle deur, draaizin rechts buiten  
**raam:** geen  
**dak:** EPDM

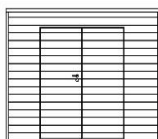

| DIEPTE | VOORGEVEL |       |       |       |       |
|--------|-----------|-------|-------|-------|-------|
|        | 200E      | 250E  | 300D  | 350D  | 400D  |
| 200    | 3.719     | 4.084 | 4.511 | 5.019 | 5.458 |
| 250    | 4.084     | 4.503 | 4.935 | 5.500 | 5.939 |
| 300    | 4.448     | 4.873 | 5.330 | 5.897 | 6.329 |
| 350    | 4.823     | 5.270 | 5.897 | 6.386 | 6.828 |
| 400    | 5.250     | 5.694 | 6.329 | 6.828 | 7.374 |
| 450    |           |       | 6.736 | 7.452 | 7.947 |
| 500    |           |       | 7.162 | 7.934 | 8.588 |
| 550    |           |       | 7.604 | 8.397 | 9.069 |
| 600    |           |       | 7.982 | 8.896 | 9.501 |

## BOX vuren tokyo E - horizontale beplanking, met dampscherm

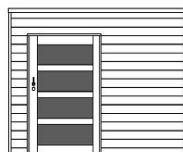

**deur:** enkele schuifdeur, opaal, links naar rechts  
**raam:** geen  
**dak:** EPDM

| DIEPTE | VOORGEVEL |       |        |
|--------|-----------|-------|--------|
|        | 300       | 350   | 400    |
| 200    | 5.017     | 5.526 | 5.965  |
| 250    | 5.441     | 6.007 | 6.446  |
| 300    | 5.836     | 6.403 | 6.835  |
| 350    | 6.403     | 6.892 | 7.335  |
| 400    | 6.835     | 7.335 | 7.880  |
| 450    | 7.243     | 7.959 | 8.453  |
| 500    | 7.669     | 8.440 | 9.095  |
| 550    | 8.110     | 8.904 | 9.576  |
| 600    | 8.488     | 9.402 | 10.008 |

## BOX vuren E/D - verticale beplanking, met dampscherm

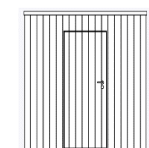

**deur:** < 300: enkele volle deur, draaizin rechts buiten  
 ≥ 300: dubbele volle deur, draaizin rechts buiten  
**raam:** geen  
**dak:** EPDM

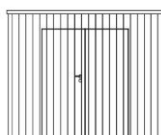

| DIEPTE | VOORGEVEL |       |       |       |        |
|--------|-----------|-------|-------|-------|--------|
|        | 200E      | 250E  | 300D  | 350D  | 400D   |
| 200    | 3.979     | 4.370 | 4.826 | 5.370 | 5.840  |
| 250    | 4.370     | 4.819 | 5.280 | 5.885 | 6.355  |
| 300    | 4.760     | 5.214 | 5.703 | 6.309 | 6.772  |
| 350    | 5.160     | 5.639 | 6.309 | 6.833 | 7.306  |
| 400    | 5.617     | 6.092 | 6.772 | 7.306 | 7.890  |
| 450    |           |       | 7.208 | 7.974 | 8.503  |
| 500    |           |       | 7.664 | 8.489 | 9.190  |
| 550    |           |       | 8.136 | 8.985 | 9.704  |
| 600    |           |       | 8.540 | 9.519 | 10.167 |

## BOX vuren tokyo E - verticale beplanking, met dampscherm

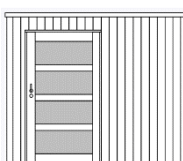

**deur:** enkele schuifdeur, opaal, links naar rechts  
**raam:** geen  
**dak:** EPDM

| DIEPTE | VOORGEVEL |        |        |
|--------|-----------|--------|--------|
|        | 300       | 350    | 400    |
| 200    | 5.333     | 5.877  | 6.347  |
| 250    | 5.787     | 6.392  | 6.861  |
| 300    | 6.210     | 6.816  | 7.278  |
| 350    | 6.816     | 7.339  | 7.813  |
| 400    | 7.278     | 7.813  | 8.396  |
| 450    | 7.714     | 8.481  | 9.010  |
| 500    | 8.170     | 8.995  | 9.696  |
| 550    | 8.643     | 9.491  | 10.211 |
| 600    | 9.047     | 10.025 | 10.673 |

## + LUIFEL voor box vuren (horizontale of verticale beplanking)

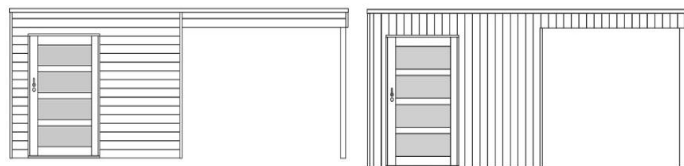

| meerprijs | 200   | 300   | 400   | 500   | 600   |
|-----------|-------|-------|-------|-------|-------|
| 200       | 1.412 | 2.010 | 2.608 | 3.379 | 3.976 |
| 250       | 1.700 | 2.436 | 3.173 | 4.082 | 4.818 |
| 300       | 1.988 | 2.863 | 3.737 | 4.785 | 5.659 |
| 350       | 2.276 | 3.289 | 4.302 | 5.488 | 6.501 |
| 400       | 2.564 | 3.715 | 4.867 | 6.191 | 7.343 |

### Meerprijs opties:

- volle wand opgemaakt, horizontaal met dampscherm
- volle wand opgemaakt, verticaal met dampscherm
- losse planchetten om luifel onderaan dicht te maken of binnenzijde wand te beplanken
- verhogen wand met 1 planchet (+9cm)
- vast raam 143x36cm, opaal
- openvallend raam 143x38cm, opaal
- gelakte alu rand dakoversteek, basis ral kleur (bij exclusieve poeders, prijs op aanvraag)
- vloer - voorgemonteerd
- fundering hardhoutbalken, 40x60mm
- de panelen horizontaal of verticaal splitsen

| buitenkant | 2 kanten |                  |
|------------|----------|------------------|
| 119        | 189      | €/m <sup>2</sup> |
| 131        | 201      | €/m <sup>2</sup> |
|            | 68       | €/m <sup>2</sup> |
|            | 14,0     | €/lm             |
|            | 307      | €/stuk           |
|            | 413      | €/stuk           |
|            | 25       | €/lm             |
|            | 64,8     | €/m <sup>2</sup> |
|            | 19,4     | €/lm             |
|            | +5%      |                  |

**Standaarduitvoering:**

- hout: vuren (witte Noord-Europese fijnspar), **drukgeïmpregneerd**
- constructie: paneelbouw met hout-kunststof-composiet
- structuur: hout-kunststof-composiet planchetten genageld op kader van 32x56mm
- dakbedekking: **EPDM** op drukgeïmpregneerde dakplanken 16mm (los)
- boeiplanken: rechte sierplank rondom bestaande uit 2 planken
- dakoversteek: ± 18cm vooraan / ± 18cm zijkanten / ± 18-23cm achteraan  
afwerking met alu rand rondom rond van ±4.5cm
- dakhelling: plat dak met lichte helling
- waterafvoer: buiten, PVC afvoerpijp Ø 80mm (zonder luifel) of Ø 50mm (met luifel), met bocht en bevestigingsmaterialen
- hoogte: totale hoogte: ± 240cm  
zijgevel: ± 212cm
- schuifdeur: enkele schuifdeur 100x200cm, van links naar rechts (buitenaf gezien)  
OPTIE: met of zonder tussenverdeling (glaslatten)  
gelakt aluminium frame in RAL 9006 (aluminium) en RAL 9004 (zwart) met gelaagd opaal glas 33.1 (±6mm)  
inox deurschelp, insteekhaakslot met cilinder
- raam: zonder
- betonplaat: afmeting betonplaat, overmeten en binnen maat vindt u op de bestelbon

**Opmerkingen:**

- schrijnwerk: ander schrijnwerk niet mogelijk
- afmetingen: horizontale planken gelijk met onderzijde kader

**Opties:**

- zijluifel: gelakte metalen palen 14x14x250, RAL 9004 (zwart) voorzien van paalvoet  
vrije hoogte onder luifel: ± 200cm  
luifel wordt onderaan dicht gemaakt met losse wpc planchetten
- volle wand: wpc planchetten van 160mm genageld op kader van 32x56mm
- raam: vast raam, 143x35cm, gelaagd opaal glas 33.1 (±6mm)
- alu rand: gelakte alu rand dakoversteek, RAL 9004 (zwart)
- vloer: drukgeïmpregneerde vurenhout onderliggers 32x56mm met drukgeïmpregneerde vloerplanken 16x110mm  
wpc-lat rondom  
voorgemonteerd, te plaatsen onder de wanden
- hardhoutbalk: hardhouten funderingsbalk onder de wanden van de constructie

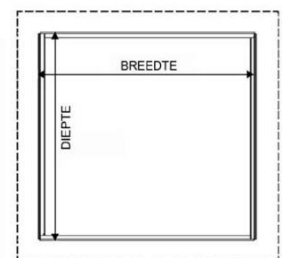
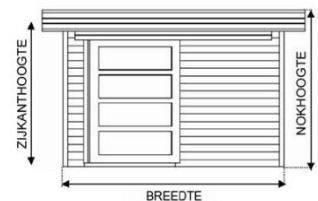

## REJA tokyo E (EPDM)



**deur:** enkele schuifdeur, opaal, van links naar rechts  
**raam:** geen  
**dak:** EPDM

## VOORGEVEL

|            | 300   | 350    | 400    |
|------------|-------|--------|--------|
| DIEPTE 200 | 5.516 | 6.113  | 6.591  |
| 250        | 5.986 | 6.659  | 7.140  |
| 300        | 6.402 | 7.079  | 7.555  |
| 350        | 7.079 | 7.642  | 8.138  |
| 400        | 7.555 | 8.138  | 8.748  |
| 450        | 7.956 | 8.797  | 9.361  |
| 500        | 8.412 | 9.347  | 10.102 |
| 550        | 8.891 | 9.874  | 10.651 |
| 600        | 9.291 | 10.419 | 11.118 |

## + ZIJLUIFEL voor reja PN (EPDM)

## VOORGEVEL

|            | 200   | 300   | 400   | 500   | 600    |
|------------|-------|-------|-------|-------|--------|
| DIEPTE 200 | 2.144 | 2.932 | 3.720 | 5.021 | 5.809  |
| 250        | 2.524 | 3.496 | 4.467 | 5.952 | 6.923  |
| 300        | 2.905 | 4.060 | 5.214 | 6.883 | 8.037  |
| 350        | 3.285 | 4.623 | 5.962 | 7.813 | 9.151  |
| 400        | 3.666 | 5.187 | 6.709 | 8.744 | 10.266 |
| 450        | 4.559 | 6.264 | 7.969 |       |        |

### Meerprijs opties:

- volle wand opgemaakt, horizontaal met damp scherm
- vast raam 143x35cm, opaal
- gelakte alu rand dakoversteek, basis ralkleur (bij exclusieve poeders, prijs op aanvraag)
- vloer - voorgemonteerd (wpc-lat rondom)
- regelbare paalvoet in de grond
- de panelen horizontaal of verticaal splitsen
- fundering hardhoutbalken 40x60mm

### buitenkant 2 kanten

|     |      |                  |
|-----|------|------------------|
| 131 | 213  | €/m <sup>2</sup> |
|     | 379  | €/stuk           |
|     | 25   | €/lm             |
|     | 77,8 | €/m <sup>2</sup> |
|     | 37,0 | €/stuk           |
|     | +5%  |                  |
|     | 19,4 | €/lm             |

**Standaarduitvoering:**

- hout: vuren (witte Noord-Europese fijnspar), **drukgeïmpregneerd**
- constructie: paneelbouw 19mm
- structuur: vuren planchetten van 19x110mm genageld op kader van 32x56mm
- dakbedekking: **staalplaat** (antraciet) zonder dakplanken
- boeiplanken: recht, 28x300mm
- dakoversteek: ±33-35cm voorraan / ±33-34cm zijkanten / ±25cm achteraan
- dakhelling: plat dak met lichte helling
- waterafvoer: zonder
- hoogte: totale hoogte: ± 231cm
- draaideur: voor modern E: enkele 4V deur 87x193cm, draaizin rechts buiten (duwrichting)  
voor modern D: dubbele 4V deur 168x193cm, draaizin rechts buiten (duwrichting)  
centraal geplaatst  
kader in drukgeïmpregneerde gelamelleerde den met gelaagd opaal glas 33.1 (±6mm)  
inox deurkruk en 5 punts-insteekslot met cilinder
- schuifdeur: enkele schuifdeur 125x188cm, van links naar rechts (buitenaf gezien)  
kader in gelamelleerde vuren met gelaagd opaal glas 33.1 (±6mm)  
inox deurkruk, insteekhaakslot met cilinder
- raam: zonder
- betonplaat: afmeting betonplaat, overmeten en binnen maat vindt u op de bestelbon

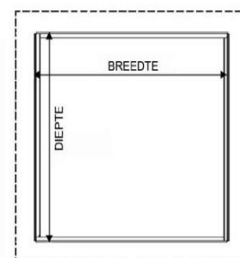

**Opmerkingen:**

- schrijnwerk: voor ander/extra schrijnwerk zie ramen/deuren PN
- paalhouder: luifel te plaatsen met paalhouders H-model (in beton) of U-model (bovengronds), in optie verkrijgbaar

**Opties:**

- luifel: met vuren palen 9x9x240cm  
vrije hoogte onder spant: ± 191cm  
voor luifel is er soms een plankverhoging nodig (afhankelijk vd constructie)  
luifel blijft onderaan open
- volle wand: vuren planchetten van 19x110mm genageld op kader van 32x56mm
- waterafvoer: achteraan, PVC lichtgrijs goot Ø 120mm en afvoerpijp Ø 80mm, met bevestigingsmaterialen, niet opgemaakt
- vloer: drukgeïmpregneerde vurenhout onderliggers 32x56mm met onbehandelde vloerplanken 16x110mm  
voorgemonteerd, te plaatsen onder de wanden
- hardhoutbalk: hardhouten funderingsbalk onder de wanden van de constructie
- dakbedekking: -staalplaat (roodbruin)  
-isolatie-staalplaat (2 lagen staalplaat, 4cm isolatie) (antraciet of roodbruin)  
-dakplanchetten 16mm (los)
- dampscherm: dampscherm tussen kader en planchetten, met latwerk en luchtsponw

**Enkele voorbeeldconfiguraties:**



- deur: enkele 4V deur, opaal
- raam: vast raam 143x36cm (opaal)
- voorgevel: ≥ 300
- meerprijs: + 364 €

\*\*\* de schuifdeur van de PN modern wordt in het tweede kwartaal van 2025 aangepast, contacteer uw vertegenwoordiger voor meer info



## MODERN E



**deur:** enkele 4V deur, opaal, draaizin rechts buiten  
**raam:** geen  
**dak:** staalplaat

|        |     | VOORGEVEL |       |       |       |       |
|--------|-----|-----------|-------|-------|-------|-------|
|        |     | 200       | 250   | 300   | 350   | 400   |
| DIEPTE | 200 | 2.652     | 2.824 | 3.024 | 3.145 | 3.400 |
|        | 250 | 2.824     | 3.058 | 3.202 | 3.352 | 3.641 |
|        | 300 | 3.024     | 3.202 | 3.465 | 3.713 | 3.974 |
|        | 350 | 3.145     | 3.352 | 3.713 | 4.069 | 4.430 |
|        | 400 | 3.400     | 3.641 | 3.974 | 4.430 | 4.826 |
|        | 450 | 3.752     | 4.082 | 4.404 | 5.049 | 5.495 |
|        | 500 | 4.182     | 4.550 | 4.908 | 5.662 | 6.162 |
|        | 550 | 4.610     | 5.015 | 5.414 | 6.281 | 6.829 |
|        | 600 | 5.036     | 5.484 | 5.919 | 6.894 | 7.494 |

## MODERN D



**deur:** dubbele 4V deur, opaal, draaizin rechts buiten  
**raam:** geen  
**dak:** staalplaat

|        |     | VOORGEVEL |       |       |       |
|--------|-----|-----------|-------|-------|-------|
|        |     | 250       | 300   | 350   | 400   |
| DIEPTE | 200 | 3.178     | 3.378 | 3.500 | 3.754 |
|        | 250 | 3.412     | 3.556 | 3.706 | 3.995 |
|        | 300 | 3.556     | 3.819 | 4.067 | 4.328 |
|        | 350 | 3.706     | 4.067 | 4.423 | 4.784 |
|        | 400 | 3.995     | 4.328 | 4.784 | 5.180 |
|        | 450 | 4.436     | 4.758 | 5.403 | 5.849 |
|        | 500 | 4.904     | 5.262 | 6.016 | 6.516 |
|        | 550 | 5.369     | 5.768 | 6.635 | 7.183 |
|        | 600 | 5.838     | 6.273 | 7.248 | 7.848 |

## MODERN tokyo E \*\*\*



**deur:** enkele schuifdeur, opaal, van links naar rechts  
**raam:** geen  
**dak:** staalplaat

|        |     | VOORGEVEL |       |       |
|--------|-----|-----------|-------|-------|
|        |     | 300       | 350   | 400   |
| DIEPTE | 200 | 3.647     | 3.769 | 4.023 |
|        | 250 | 3.825     | 3.975 | 4.264 |
|        | 300 | 4.088     | 4.336 | 4.597 |
|        | 350 | 4.336     | 4.692 | 5.053 |
|        | 400 | 4.597     | 5.053 | 5.449 |
|        | 450 | 5.027     | 5.672 | 6.118 |
|        | 500 | 5.531     | 6.285 | 6.785 |
|        | 550 | 6.037     | 6.904 | 7.452 |
|        | 600 | 6.542     | 7.517 | 8.117 |

## + LUIFEL voor modern PN

| meerprijs | 200   | 300   | 400   | 500   | 600   |
|-----------|-------|-------|-------|-------|-------|
| 200       | 817   | 1.225 | 1.633 | 2.041 | 2.450 |
| 250       | 1.021 | 1.531 | 2.041 | 2.552 | 3.062 |
| 300       | 1.225 | 1.837 | 2.450 | 3.062 | 3.674 |
| 350       | 1.429 | 2.143 | 2.858 | 3.572 | 4.287 |
| 400       | 1.633 | 2.450 | 3.266 | 4.083 | 4.899 |

### Meerprijs dakbedekking (gemeten obv de GROND-oppervlakte):

- staalplaat zonder dakplanken
- staalplaat isolatie (4cm)

antraciet roodbruin

|      |      |                  |
|------|------|------------------|
| std  | + 6  | €/m <sup>2</sup> |
| + 88 | + 94 | €/m <sup>2</sup> |

### Meerprijs opties:

- volle wand opgemaakt, enkel beplankt (2m hoog)
- losse planchetten om luifel onderaan dicht te maken
- palen 12x12x300cm ipv 9x9x240cm (luifel)
- dakplanken 16mm
- dampscherm tussen kader en planchetten
- verhogen wand met 1 planchet (+11cm)
- PVC goot & bevestigingsmaterialen, niet opgemaakt
- vloer - voorgemonteerd
- fundering hardhoutbalken 40x60mm

buitenkant 2 kanten

|     |      |                  |
|-----|------|------------------|
| 118 | 186  | €/m <sup>2</sup> |
|     | 68   | €/m <sup>2</sup> |
|     | 27,4 | €/paal           |
|     | 46,6 | €/m <sup>2</sup> |
|     | 32,4 | €/lm             |
|     | 19,7 | €/lm             |
|     | 61,8 | €/lm             |
|     | 64,8 | €/m <sup>2</sup> |
|     | 19,4 | €/lm             |

**Standaarduitvoering:**

- hout: vuren (witte Noord-Europese fijnspar), **drukgeïmpregneerd**
- constructie: paneelbouw 19mm
- structuur: vuren planchetten van 19x110mm genageld op kader van 32x56mm
- dakbedekking: **EPDM** op onbehandelde dakplanken 19mm (los)
- boeiplanken: recht, 28x300mm
- dakoversteek: ±33-35cm voorraan / ±33-34cm zijkanten / ±25cm achteraan  
afwerking met alu rand rondom rond van ±4.5cm
- dakhelling: plat dak met lichte helling
- waterafvoer: buiten, PVC lichtgrijs afvoerpijp Ø 80mm, met bocht en bevestigingsmaterialen, niet opgemaakt
- hoogte: totale hoogte: ± 231cm  
zijkant hoogte: ± 225cm
- draaideur: voor modern E: enkele 4V deur 87x193cm, draaizin rechts buiten (duwrichting)  
voor modern D: dubbele 4V deur 168x193cm, draaizin rechts buiten (duwrichting)  
centraal geplaatst  
kader in drukgeïmpregneerde gelamelleerde den met gelaagd opaal glas 33.1 (±6mm)  
inox deurkruk en 5 punts-insteekslot met cilinder
- schuifdeur: enkele schuifdeur 125x188cm, van links naar rechts (buitenaf gezien)  
kader in gelamelleerde vuren met gelaagd opaal glas 33.1 (±6mm)  
inox deurkruk, insteekhaakslot met cilinder
- raam: zonder
- betonplaat: afmeting betonplaat, overmeten en binnen maat vindt u op de bestelbon

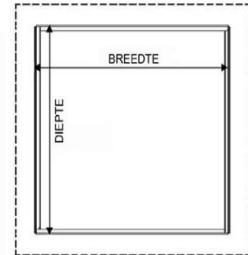
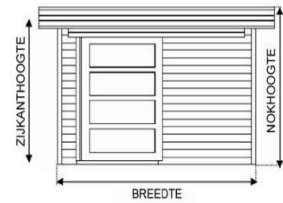

**Opmerkingen:**

- schrijnwerk: voor ander/extra schrijnwerk zie ramen/deuren PN
- paalhouder: luifel te plaatsen met paalhouders H-model (in beton), U-model (bovengronds) of regelbaar, in optie verkrijgbaar

**Opties:**

- luifel: met vuren palen 9x9x240cm  
vrije hoogte onder luifel: ± 191cm  
voor luifel is er soms een plankverhoging nodig (afhankelijk vd constructie)  
luifel blijft onderaan open
- volle wand: vuren planchetten van 19x110mm genageld op kader van 32x56mm
- alu rand: gelakte alu rand dakoversteek, RAL 9004 (zwart)
- vloer: drukgeïmpregneerde vurenhout onderliggers 32x56mm met onbehandelde vloerplanken 16x110mm  
voorgemonteerd, te plaatsen onder de wanden
- hardhoutbalk: hardhouten funderingsbalk onder de wanden van de constructie
- dampscherm: dampscherm tussen kader en planchetten, met latwerk en luchtspouw

**Enkele voorbeeldconfiguraties:**



- deur: enkele 4V deur, opaal
- raam: vast raam 143x36cm (opaal)
- voorgevel: ≥ 300
- meerprijs: + 364 €

\*\*\* de schuifdeur van de PN modern wordt in het tweede kwartaal van 2025 aangepast, contacteer uw vertegenwoordiger voor meer info

**MODERN E**



**deur:** enkele 4V deur, opaal, draaizin rechts buiten  
**raam:** geen  
**dak:** EPDM

|        |     | VOORGEVEL |       |       |       |       |
|--------|-----|-----------|-------|-------|-------|-------|
|        |     | 200       | 250   | 300   | 350   | 400   |
| DIEPTE | 200 | 3.177     | 3.450 | 3.752 | 3.975 | 4.330 |
|        | 250 | 3.450     | 3.806 | 4.070 | 4.341 | 4.750 |
|        | 300 | 3.752     | 4.070 | 4.473 | 4.861 | 5.262 |
|        | 350 | 3.975     | 4.341 | 4.861 | 5.377 | 5.897 |
|        | 400 | 4.330     | 4.750 | 5.262 | 5.897 |       |
|        | 450 | 4.783     | 5.312 | 5.832 | 6.675 |       |
|        | 500 | 5.315     | 5.900 | 6.476 | 7.448 |       |
|        | 550 | 5.844     | 6.485 | 7.122 | 8.226 |       |
|        | 600 | 6.371     | 7.075 | 7.766 | 8.998 |       |

**MODERN D**

**deur:** dubbele 4V deur, opaal, draaizin rechts buiten  
**raam:** geen  
**dak:** EPDM

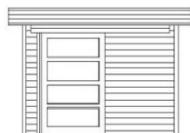
|        |     | VOORGEVEL |       |       |       |  |
|--------|-----|-----------|-------|-------|-------|--|
|        |     | 250       | 300   | 350   | 400   |  |
| DIEPTE | 200 | 3.804     | 4.106 | 4.329 | 4.684 |  |
|        | 250 | 4.160     | 4.424 | 4.695 | 5.104 |  |
|        | 300 | 4.424     | 4.827 | 5.215 | 5.616 |  |
|        | 350 | 4.695     | 5.215 | 5.731 | 6.251 |  |
|        | 400 | 5.104     | 5.616 | 6.251 |       |  |
|        | 450 | 5.666     | 6.186 | 7.029 |       |  |
|        | 500 | 6.254     | 6.830 | 7.802 |       |  |
|        | 550 | 6.839     | 7.476 | 8.580 |       |  |
|        | 600 | 7.429     | 8.120 | 9.352 |       |  |

**MODERN tokyo E \*\*\***

**deur:** enkele schuifdeur, opaal, van links naar rechts  
**raam:** geen  
**dak:** EPDM

|        |     | VOORGEVEL |       |       |  |
|--------|-----|-----------|-------|-------|--|
|        |     | 300       | 350   | 400   |  |
| DIEPTE | 200 | 4.375     | 4.598 | 4.953 |  |
|        | 250 | 4.693     | 4.964 | 5.373 |  |
|        | 300 | 5.096     | 5.484 | 5.885 |  |
|        | 350 | 5.484     | 6.000 | 6.520 |  |
|        | 400 | 5.885     | 6.520 |       |  |
|        | 450 | 6.455     | 7.298 |       |  |
|        | 500 | 7.099     | 8.071 |       |  |
|        | 550 | 7.745     | 8.849 |       |  |
|        | 600 | 8.389     | 9.621 |       |  |

**+ LUIFEL voor modern PN**

| meerprijs | 200   | 300   | 400   | 500   | 600   |
|-----------|-------|-------|-------|-------|-------|
| 200       | 1.342 | 1.953 | 2.563 | 3.174 | 3.784 |
| 250       | 1.647 | 2.399 | 3.150 | 3.902 | 4.653 |
| 300       | 1.953 | 2.845 | 3.737 | 4.630 | 5.522 |
| 350       | 2.258 | 3.291 | 4.325 | 5.358 | 6.391 |

**Meerprijs opties:**

- volle wand opgemaakt, horizontaal met dampscherm (2m hoog)
- losse planchetten om luifel onderaan dicht te maken of binnenzijde wand te beplanken
- palen 12x12x300cm ipv 9x9x240cm (luifel)
- dampscherm tussen kader en planchetten
- verhogen wand met 1 planchet (+11cm)
- gelakte alu rand dakoversteek, basis ralkleur (bij exclusieve poeders, prijs op aanvraag)
- vloer - voorgemonteerd
- fundering hardhoutbalken 40x60mm

| buitenkant | 2 kanten |                  |
|------------|----------|------------------|
| 118        | 186      | €/m <sup>2</sup> |
|            | 68       | €/m <sup>2</sup> |
|            | 27,4     | €/paal           |
|            | 32,4     | €/lm             |
|            | 19,7     | €/lm             |
|            | 25       | €/lm             |
|            | 64,8     | €/m <sup>2</sup> |
|            | 19,4     | €/lm             |

**Standaarduitvoering:**

- hout: grenen (rode Noord-Europese den), **drukgeïmpregneerd**
- constructie: blokhutsysteem 28 of 45mm
- structuur: blokhutplanken van 28x130mm of 45x130mm met tand en groef
- dakbedekking: **staalplaat** (antraciet) zonder dakplanken
- boeiplanken: rechte sierplank rondom bestaande uit 3 planken (20x340mm)
- dakoversteek: ± 30cm vooraan / ± 30cm zijkanten / ± 30-25cm achteraan
- dakhelling: plat dak met lichte helling
- waterafvoer: achteraan, PVC lichtgrijs goot Ø 120mm en afvoerpijp Ø 80mm, met bevestigingsmaterialen, opgemaakt
- hoogte: totale hoogte: ± 240cm  
lage zijgevel: ± 221cm (17 planken)  
hoge zijgevel: ± 234cm (18 planken)
- draaideur: voor voorgevel 200, 250: enkele 4V deur 70x192cm, draaizin rechts buiten (duwrichting)  
voor voorgevel 300, 350, 400: dubbele 4V deur 168x192cm, draaizin rechts buiten (duwrichting)  
centraal geplaatst  
kader in drukgeïmpregneerde gelamelleerde den met gelaagd opaal glas 33.1 (±6mm)  
inox deurkruk en 5 punts-insteekslot met cilinder
- schuifdeur: enkele schuifdeur 102x192cm, van links naar rechts (buitenaf gezien)  
kader in drukgeïmpregneerde gelamelleerde grenen met enkel acide glas (±4mm)  
inox deurkruk, insteekhaaksot met cilinder
- raam: zonder
- betonplaat: afmeting betonplaat, overmeten en binnen maat vindt u op de bestelbon



**Opmerkingen:**

- schrijnwerk: voor ander/extra schrijnwerk zie ramen/deuren Gardival
- paalhouder: luifel te plaatsen met paalhouders H-model (in beton), U-model (bovengronds) of regelbaar, in optie verkrijgbaar

**Opties:**

- zijluifel: met drukgeïmpregneerde grenen palen 9x9x270cm  
luifel blijft onderaan open
- luifel: voor luifel is er min 1 plankverhoging nodig vrije hoogte onder luifel: ± 207cm  
met drukgeïmpregneerde grenen palen 12x12x300cm  
voor luifel is er min 1 plankverhoging nodig vrije hoogte onder luifel: ± 207cm  
luifel blijft onderaan open
- volle wand: grenen blokhutplanken van 28x130mm met tand en groef, hoogte 2m
- vloer: drukgeïmpregneerde vurenhout onderliggers 32x56mm met drukgeïmpregneerde vloerplanken 16x110mm  
voorgemonteerd, te plaatsen onder de wanden
- dakbedekking: -staalplaat (roodbruin)  
-isolatie-staalplaat (2 lagen staalplaat, 4cm isolatie) (antraciet of roodbruin)  
-dakplanchetten 16mm (los)

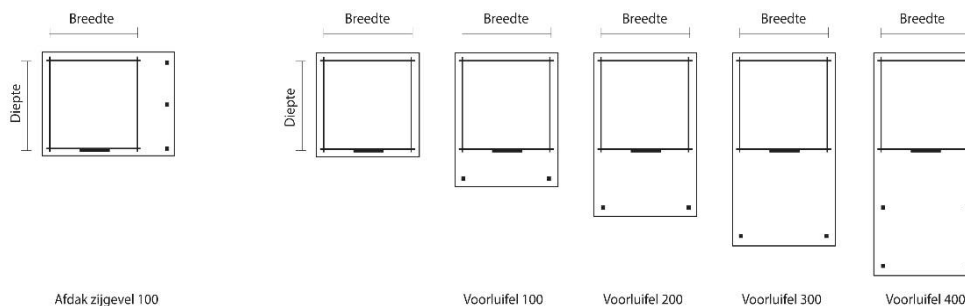

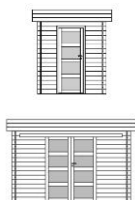
**MODERN E/D - BL 28mm**

**deur:** < 300: enkele 4V deur, opaal, draaizin rechts buiten  
 ≥ 300: dubbele 4V deur, opaal, draaizin rechts buiten

**raam:** geen

**dak:** staalplaat

DIEPTE

**VOORGEVEL**

|     | 200E  | 250E  | 300D  | 350D  | 420D  |
|-----|-------|-------|-------|-------|-------|
| 200 | 2.741 | 2.980 | 3.541 |       |       |
| 250 | 3.058 | 3.268 | 3.870 | 4.189 | 4.538 |
| 300 | 3.381 | 3.643 | 4.199 | 4.600 | 5.033 |
| 350 | 3.700 | 4.018 | 4.911 | 5.012 | 5.384 |
| 400 | 4.006 | 4.389 | 5.286 | 5.418 | 5.923 |
| 450 |       | 4.764 | 5.661 | 5.829 | 6.252 |
| 500 |       | 5.137 | 6.039 | 6.240 | 6.582 |
| 550 |       |       |       | 6.656 | 7.036 |
| 600 |       |       |       | 7.067 | 7.493 |

**MODERN tokyo E - BL 28mm**



**deur:** enkele schuifdeur, acide, van links naar rechts

**raam:** geen

**dak:** staalplaat

**VOORGEVEL**

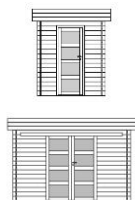
|     | 250   | 300   | 350   | 420   |
|-----|-------|-------|-------|-------|
| 200 | 3.123 | 3.414 | 3.672 | 4.020 |
| 250 | 3.412 | 3.744 | 4.001 | 4.350 |
| 300 | 3.787 | 4.073 | 4.412 | 4.845 |
| 350 | 4.162 | 4.785 | 4.824 | 5.196 |
| 400 | 4.532 | 5.160 | 5.230 | 5.735 |
| 450 | 4.907 | 5.535 | 5.641 | 6.064 |
| 500 | 5.280 | 5.912 | 6.052 | 6.394 |
| 550 |       |       | 6.468 | 6.848 |
| 600 |       |       | 6.879 | 7.305 |

**MODERN E/D - BL 45mm**

**deur:** < 300: enkele 4V deur, opaal, draaizin rechts buiten  
 ≥ 300: dubbele 4V deur, opaal, draaizin rechts buiten

**raam:** geen

**dak:** staalplaat

DIEPTE

**VOORGEVEL**

|     | 200E  | 250E  | 300D  | 350D  | 420D  |
|-----|-------|-------|-------|-------|-------|
| 200 | 3.510 | 3.839 | 4.506 |       |       |
| 250 | 3.934 | 4.212 | 4.951 | 5.718 | 5.822 |
| 300 | 4.354 | 4.685 | 5.403 | 5.925 | 6.481 |
| 350 | 4.773 | 5.157 | 6.362 | 6.483 | 6.863 |
| 400 | 5.193 | 5.633 | 6.850 | 7.038 | 7.712 |
| 450 |       | 6.106 | 7.336 | 7.601 | 8.135 |
| 500 |       | 6.580 | 7.824 | 8.166 | 8.556 |
| 550 |       |       |       | 8.729 | 9.109 |
| 600 |       |       |       | 9.296 | 9.671 |

**MODERN tokyo E - BL 45mm**

**deur:** enkele schuifdeur, acide, van links naar rechts

**raam:** geen

**dak:** staalplaat

**VOORGEVEL**

|     | 250   | 300   | 350   | 420    |
|-----|-------|-------|-------|--------|
| 200 | 3.996 | 4.371 | 5.074 | 5.485  |
| 250 | 4.369 | 4.816 | 5.519 | 5.930  |
| 300 | 4.842 | 5.268 | 5.725 | 6.204  |
| 350 | 5.314 | 6.227 | 6.283 | 6.829  |
| 400 | 5.790 | 6.715 | 6.839 | 7.447  |
| 450 | 6.263 | 7.201 | 7.401 | 8.144  |
| 500 | 6.737 | 7.689 | 7.966 | 8.842  |
| 550 |       |       | 8.529 | 9.536  |
| 600 |       |       | 9.096 | 10.236 |

**+ LUIFEL voor modern BL**

| meerprijs | 200   | 300   | 400   | 500   | 600   |
|-----------|-------|-------|-------|-------|-------|
| 200       | 676   | 1.015 | 1.420 | 1.691 | 2.029 |
| 250       | 846   | 1.268 | 1.776 | 2.114 | 2.537 |
| 300       | 1.015 | 1.522 | 2.131 | 2.537 | 3.044 |
| 350       | 1.184 | 1.776 | 2.486 | 2.959 | 3.551 |
| 400       | 1.353 | 2.029 | 2.841 | 3.382 | 4.059 |

**Meerprijs opties:**

-volle wand, behandeld

-verhogen wand met 1 plank (+13cm)

-vloer - voorgemonteerd

-dakplanken 16mm

|  | 28mm | 45mm |                  |
|--|------|------|------------------|
|  | 272  | 364  | €/lm             |
|  | 15,1 | 21,5 | €/lm             |
|  |      | 64,8 | €/m <sup>2</sup> |
|  |      | 46,6 | €/m <sup>2</sup> |

**Meerprijs dakbedekking (gemeten obv de GROND-oppervlakte):**

|                              | antraciet | roodbruin |                  |
|------------------------------|-----------|-----------|------------------|
| staalplaat zonder dakplanken | std       | + 6       | €/m <sup>2</sup> |
| staalplaat isolatie (4cm)    | + 88      | + 94      | €/m <sup>2</sup> |

**Standaarduitvoering:**

- hout: grenen (rode Noord-Europese den), **drukgeïmpregneerd**
- constructie: blokhutsysteem 28 of 45mm
- structuur: blokhutplanken van 28x130mm of 45x130mm met tand en groef
- dakbedekking: **EPDM** op drukgeïmpregneerde dakplanken 16mm (los)
- boeiplanken: rechte sierplank rondom bestaande uit 3 planken (20x340mm)
- dakoversteek: ± 30cm vooraan / ± 30cm zijkanten / ± 30-25cm achteraan  
afwerking met alu rand rondom rond van ±4.5cm
- dakhelling: plat dak met lichte helling
- waterafvoer: achteraan, PVC lichtgrijs afvoerpijp Ø 80mm, met bevestigingsmaterialen
- hoogte: totale hoogte: ± 240cm  
lage zijgevel: ± 221cm (17 planken)  
hoge zijgevel: ± 234cm (18 planken)
- draaideur: voor voorgevel 200, 250: enkele 4V deur 70x192cm, draaizin rechts buiten (duwrichting)  
voor voorgevel 300, 350, 400: dubbele 4V deur 168x192cm, draaizin rechts buiten (duwrichting)  
centraal geplaatst  
kader in drukgeïmpregneerde gelamelleerde den met gelaagd opaal glas 33.1 (±6mm)  
inox deurkruk en 5 punts-insteekslot met cilinder
- schuifdeur: enkele schuifdeur 102x192cm, van links naar rechts (buitenaf gezien)  
kader in drukgeïmpregneerde gelamelleerde grenen met enkel acide glas (±4mm)  
inox deurkruk, insteekhaakslot met cilinder
- raam: zonder
- betonplaat: afmeting betonplaat, overmeten en binnen maat vindt u op de bestelbon

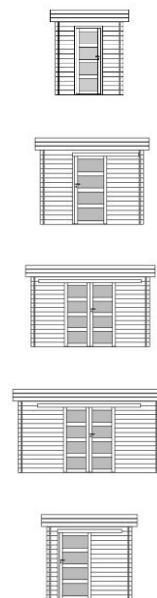

**Opmerkingen:**

- schrijnwerk: voor ander/extra schrijnwerk zie ramen/deuren Gardival
- paalhouder: luifel te plaatsen met paalhouders H-model (in beton), U-model (bovengronds) of regelbaar, in optie verkrijgbaar

**Opties:**

- zijluifel: met drukgeïmpregneerde grenen palen 9x9x270cm  
luifel blijft onderaan open
- luifel: met drukgeïmpregneerde grenen palen 12x12x300cm  
voor luifel is er min 1 plankverhoging nodig vrije hoogte onder luifel: ± 207cm  
luifel blijft onderaan open
- volle wand: grenen blokhutplanken van 28x130mm met tand en groef
- vloer: drukgeïmpregneerde vurenhout onderliggers 32x56mm met drukgeïmpregneerde vloerplanken 16x110mm  
voorgemonteerd, te plaatsen onder de wanden

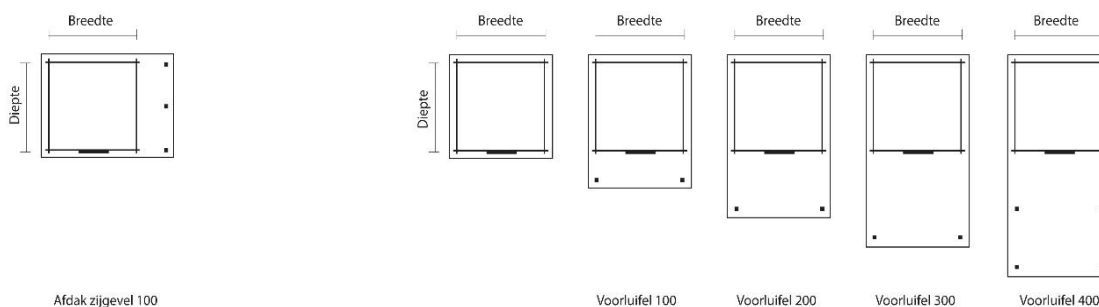
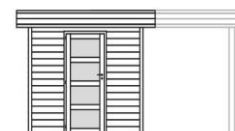

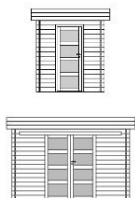
**MODERN E/D - BL 28mm**

**deur:** < 300: enkele 4V deur, opaal, draaizin rechts buiten  
 ≥ 300: dubbele 4V deur, opaal, draaizin rechts buiten

**raam:** geen

**dak:** EPDM

DIEPTE

**VOORGEVEL**

|     | 200E  | 250E  | 300D  | 350D  | 420D  |
|-----|-------|-------|-------|-------|-------|
| 200 | 3.267 | 3.607 | 4.269 |       |       |
| 250 | 3.685 | 4.016 | 4.738 | 5.178 | 5.647 |
| 300 | 4.108 | 4.511 | 5.207 | 5.748 | 6.321 |
| 350 | 4.529 | 5.007 | 6.059 | 6.319 | 6.851 |
| 400 | 4.936 | 5.498 | 6.574 | 6.885 |       |
| 450 |       | 5.993 | 7.089 | 7.455 |       |
| 500 |       | 6.487 | 7.607 | 8.026 |       |
| 550 |       |       |       | 8.601 |       |
| 600 |       |       |       | 9.172 |       |

**MODERN tokyo E - BL 28mm**

**deur:** enkele schuifdeur, acide, van links naar rechts

**raam:** geen

**dak:** EPDM

DIEPTE

**VOORGEVEL**

|     | 250   | 300   | 350   | 420   |
|-----|-------|-------|-------|-------|
| 200 | 3.750 | 4.142 | 4.501 | 4.951 |
| 250 | 4.159 | 4.612 | 4.990 | 5.459 |
| 300 | 4.655 | 5.081 | 5.560 | 6.133 |
| 350 | 5.150 | 5.933 | 6.131 | 6.663 |
| 400 | 5.641 | 6.448 | 6.697 |       |
| 450 | 6.137 | 6.963 | 7.267 |       |
| 500 | 6.630 | 7.480 | 7.838 |       |
| 550 |       |       | 8.413 |       |
| 600 |       |       | 8.984 |       |

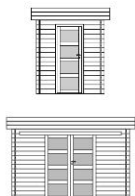
**MODERN E/D - BL 45mm**

**deur:** < 300: enkele 4V deur, opaal, draaizin rechts buiten  
 ≥ 300: dubbele 4V deur, opaal, draaizin rechts buiten

**raam:** geen

**dak:** EPDM

DIEPTE

**VOORGEVEL**

|     | 200E  | 250E  | 300D  | 350D   | 420D  |
|-----|-------|-------|-------|--------|-------|
| 200 | 4.036 | 4.466 | 5.234 |        |       |
| 250 | 4.560 | 4.959 | 5.819 | 6.707  | 6.931 |
| 300 | 5.082 | 5.553 | 6.411 | 7.073  | 7.768 |
| 350 | 5.602 | 6.145 | 7.510 | 7.790  | 8.330 |
| 400 | 6.124 | 6.742 | 8.138 | 8.505  |       |
| 450 |       | 7.336 | 8.764 | 9.227  |       |
| 500 |       | 7.930 | 9.392 | 9.952  |       |
| 550 |       |       |       | 10.674 |       |
| 600 |       |       |       | 11.401 |       |

**MODERN tokyo E - BL 45mm**

**deur:** < 350: enkele schuifdeur, acide, van links naar rechts  
 ≥ 350: dubbele schuifdeur, acide

**raam:** geen

**dak:** EPDM

DIEPTE

|     | 250   | 300   | 350    | 420   |
|-----|-------|-------|--------|-------|
| 200 | 4.623 | 5.099 | 5.903  | 6.415 |
| 250 | 5.116 | 5.684 | 6.507  | 7.039 |
| 300 | 5.710 | 6.276 | 6.873  | 7.492 |
| 350 | 6.302 | 7.375 | 7.591  | 8.296 |
| 400 | 6.899 | 8.003 | 8.305  |       |
| 450 | 7.493 | 8.629 | 9.028  |       |
| 500 | 8.087 | 9.257 | 9.752  |       |
| 550 |       |       | 10.474 |       |
| 600 |       |       | 11.201 |       |

**+ LUIFEL voor modern BL**

| meerprijs | 200   | 300   | 400   | 500   | 600   |
|-----------|-------|-------|-------|-------|-------|
| 200       | 1.202 | 1.641 | 2.148 | 2.520 | 2.959 |
| 250       | 1.472 | 2.016 | 2.644 | 3.102 | 3.646 |
| 300       | 1.743 | 2.390 | 3.139 | 3.684 | 4.332 |
| 350       | 2.013 | 2.764 | 3.634 | 4.267 | 5.018 |

**Meerprijs opties:**

- volle wand, behandeld
- verhogen wand met 1 plank (+13cm)
- vloer - voorgemonteerd

|  | 28mm | 45mm |                  |
|--|------|------|------------------|
|  | 272  | 364  | €/lm             |
|  | 15,1 | 21,5 | €/lm             |
|  |      | 64,8 | €/m <sup>2</sup> |

**Standaarduitvoering:**

- hout: noords hout, **drukgeïmpregneerd**
- constructie: paneelbouw 16mm
- structuur: grenen planchetten van 16x110 genageld op kader van 32x56mm
- dakbedekking: EPDM op drukgeïmpregneerde dakplanken 16mm (los) OF staalplaten antraciet zonder dakplanken
- boeiplanken: rechte sierplank rondom bestaande uit 2 planken
- dakoversteek: ± 24cm vooraan / ± 20cm zijkanten / ± 18cm achteraan  
afwerking met alu rand rondom rond van ±2cm (enkel bij EPDM)
- dakhelling: plat dak met lichte helling
- waterafvoer: voor EPDM: buiten, PVC lichtgrijs afvoerpijp Ø 80mm, met bocht en bevestigingsmaterialen  
voor staalplaat: zonder
- hoogte: totale hoogte: ± 218cm  
zijgevel: ± 205cm
- schuifdeur: voor voorgevel 225, 275: enkele schuifdeur 102x192cm, van links naar rechts (buitenaf gezien)  
voor voorgevel 365: dubbele schuifdeur 2 bewegende delen van 71.5x190cm  
kader in drukgeïmpregneerde gelamelleerde den met enkel acide glas (±4mm)  
inox deurkruk, insteekhaakslot met cilinder
- raam: zonder
- betonplaat: afmeting betonplaat = afmeting tuinconstructie -9cm

**Opmerkingen:**

- schrijnwerk: ander schrijnwerk niet mogelijk
- maatwerk: maatwerk niet mogelijk
- afmetingen: horizontale planken gelijk met onderzijde kader

**Opties:**

- vloer: drukgeïmpregneerde vurenhout onderliggers 32x56mm met drukgeïmpregneerde vloerplanken 16x110mm  
voorgemonteerd, te plaatsen onder de wanden
- hardhoutbalk: hardhouten funderingsbalk onder de wanden van de constructie



## VINTAGE tokyo E/D, (staalplaat)



**deur:** 225, 275: enkele schuifdeur, acide, van links naar rechts  
365: dubbele schuifdeur, acide



**raam:** geen  
**dak:** staalplaat antraciet

### VOORGEVEL

|            | 225E         | 275E         | 365D         |
|------------|--------------|--------------|--------------|
| DIEPTE 200 | <b>2.039</b> |              |              |
| 225        |              | <b>2.221</b> |              |
| 275        |              | <b>2.353</b> | <b>2.775</b> |

## VINTAGE tokyo E/D, (EPDM)



**deur:** 225, 275: enkele schuifdeur, acide, van links naar rechts  
365: dubbele schuifdeur, acide



**raam:** geen  
**dak:** EPDM

### VOORGEVEL

|            | 225E         | 275E         | 365D         |
|------------|--------------|--------------|--------------|
| DIEPTE 200 | <b>2.390</b> |              |              |
| 225        |              | <b>2.729</b> |              |
| 275        |              | <b>2.919</b> | <b>3.468</b> |

### Meerprijs opties:

- vloer - voorge monteerd
- fundering hardhoutbalken 40x60mm

|      |                  |
|------|------------------|
| 64,8 | €/m <sup>2</sup> |
| 19,4 | €/lm             |



TUINHUIZEN  
LANDELIJK

---

**Standaarduitvoering:**

- hout: vuren (witte Noord-Europese fijnspar), **onbehandeld**
- constructie: paneelbouw rabbatprofiel
- structuur: vuren rabat profiel van 26x155mm genageld op kader van 32x56mm
- dakbedekking: gelamineerde shingels (bruin of grijs) op onbehandelde dakplanchetten 19mm (los)
- boeiplanken: nvt
- dakoversteek: ± 20cm voorraan / ± 14cm zijkanten / ± 20cm achteraan
- dakhelling: 45°
- waterafvoer: nvt
- hoogte: zijkant hoogte: ± 165cm / ± 215cm (voorluifel)

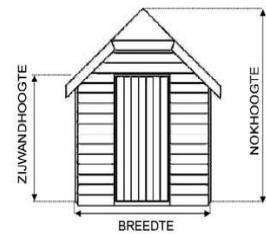

| standaard              | 200E  | 250D  | 300D  | 350D  |
|------------------------|-------|-------|-------|-------|
| hoogte voor/achterkant | 225cm | 230cm | 235cm | 235cm |
| hoogte nok             | 275cm | 300cm | 320cm | 340cm |

| met voorluifel         | 250D  | 300D  | 350D  |
|------------------------|-------|-------|-------|
| hoogte voor/achterkant | 280cm | 285cm | 285cm |
| hoogte nok             | 350cm | 375cm | 400cm |



- draaideur: voor voorgevel 200: enkele volhouten deur 87x193cm, draaizin rechts buiten (duwrichting)  
voor voorgevel 250, 300, 350: dubbele volhouten deur 168x193cm, draaizin rechts buiten (duwrichting)  
centraal geplaatst  
kader in gelamineerde den  
inox T-deurkruk en 5 punts-insteekslot met cilinder
- raam: raam met kleinhouten 114x81cm, opvallend  
enkel helder glas (± 4mm)
- betonplaat: afmeting betonplaat, overmeten en binnen maat vindt u op de bestelbon

**Opmerkingen:**

- schrijnwerk: voor ander/extra schrijnwerk zie ramen/deuren PN
- verhoging: max aantal plankverhogingen afhankelijk van nokhoogte (confirmatie bij offerte)
- paalhouder: luifel te plaatsen met paalhouders H-model (in beton), U-model (bovengronds), regelbaar of arduinen voet, in optie verkrijgbaar

**Opties:**

- luifel: met eiken palen en liggers 12x12cm
- aanbouwschuur: met eiken palen en liggers 12x12cm
- zijdak: met eiken palen en liggers 12x12cm  
breedte: 90cm
- volle wand: vuren rabat profiel van 26x155mm genageld op kader van 32x56mm
- vloer: drukgeïmpregneerde vurenhout onderliggers 32x56mm met onbehandelde vloerplanken 16x110mm  
voorgemonteerd, te plaatsen onder de wanden
- hardhoutbalk: hardhouten funderingsbalk onder de wanden van de constructie
- dakbedekking: -gewone shingels (groen, roodbruin of zwart)
- onderdakfolie: per rol 50x1.5m, te bevestigen onder de shingels

## CROFT E/D

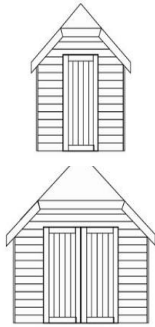

**DEUR:** 200: enkele volhouten deur, draaizin rechts buiten  
 ≥ 250: dubbele volhouten deur, draaizin rechts buiten

**RAAM:** opvallend raam

**DAK:** gelamineerde shingels

DIEPTE

## VOORGEVEL

|     | 200E  | 250D  | 300D  | 350D  |
|-----|-------|-------|-------|-------|
| 300 | 5.032 | 5.488 | 5.828 | 6.573 |
| 350 | 5.491 | 6.018 | 6.169 | 7.240 |
| 400 | 5.951 | 6.545 | 6.766 | 7.903 |
| 450 | 6.410 | 7.076 | 7.365 | 8.564 |
| 500 | 6.868 | 7.604 | 7.961 | 9.227 |

## + VOORLUIFEL voor croft



**lUIFEL:** eiken palen en liggers 12 x 12 cm

DIEPTE

## VOORGEVEL

(1) (2)

|     | 200   | 250   | 300   | 350   | meerprijs | meerprijs |
|-----|-------|-------|-------|-------|-----------|-----------|
| 250 | 2.598 | 3.248 | 3.771 | 4.543 | + 367     | + 496     |
| 300 | 2.799 | 3.499 | 4.079 | 4.900 | + 459     | + 620     |
| 350 | 3.003 | 3.754 | 4.389 | 5.259 | + 550     | + 745     |
| 400 | 3.215 | 4.018 | 4.694 | 5.627 | + 642     | + 869     |

(1) achterwand luifel (enkel beplankt)

(2) achterwand luifel (dubbel\* beplankt)

\*binnenzijde in losse planchetten

## + AANBOUWSCHUURTJE voor croft



**diepte:** 195 cm  
**breedte:** 90 cm  
**hoogte:** 215 - 180 cm

982 €/stuk

## + ZIJDAK met geknikte dakhelling 25° voor croft



**breedte:** 90 cm  
**hoogte:** 150 cm (lage kant)

491 €/lm

## Meerprijs dakbedekking (gemeten obv de GROND-oppervlakte):

-minprijs voor gewone shingels ipv gelamineerde

- 41 €/m<sup>2</sup>

## Meerprijs opties:

- losse planchet rabatprofiel (*lengtes variabel*)
- verhogen wand met 1 rabatprofiel (+15cm)
- vloer - voorgemonteerd
- onderdakfolie, per rol 50x1,5m
- sokkel in blauwsteen 12x12
- fundering hardhoutbalken, 40x60mm
- magnum impregnatie

|      |                  |
|------|------------------|
| 62,9 | €/m <sup>2</sup> |
| 31,6 | €/lm             |
| 64,8 | €/m <sup>2</sup> |
| 197  | €/rol            |
| 71,6 | €/stuk           |
| 19,4 | €/lm             |
| +15% |                  |

**Standaarduitvoering:**

- hout: vuren (witte Noord-Europese fijnspar), **onbehandeld**
- constructie: paneelbouw rabbatprofiel
- structuur: vuren rabat profiel van 26x155mm genageld op kader van 32x56mm
- dakbedekking: gelamineerde shingels (bruin of grijs) op onbehandelde dakplanchetten 19mm (los)
- boeiplanken: nvt
- dakoversteek: ± 12cm zijkanten
- dakhelling: 35°
- waterafvoer: nvt
- hoogte:

| standaard         | 250   | 300   |
|-------------------|-------|-------|
| hoogte voorkant   | 235cm | 235cm |
| hoogte achterkant | 195cm | 170cm |
| hoogte nok        | 310cm | 310cm |

| met voorlufel     | 250   | 300   |
|-------------------|-------|-------|
| hoogte voorkant   | 217cm | 217cm |
| hoogte achterkant | 195cm | 170cm |
| hoogte nok        | 340cm | 340cm |

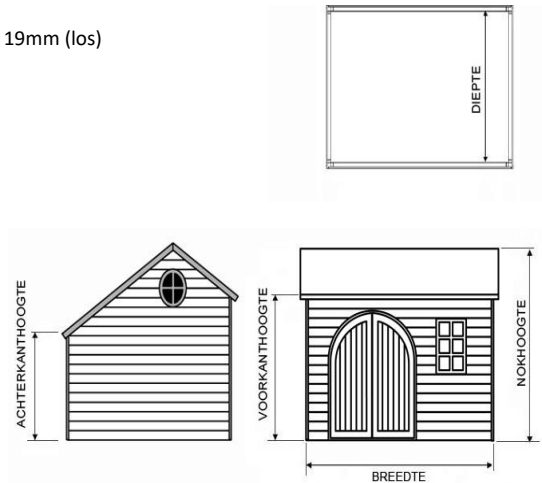

- boogdraaideur: voor lodge zonder voorlufel: dubbele gebogen volhouten deur 164x200cm, draaizin rechts buiten (duwrichting) kader in gelamelleerde den  
inox T-deurkruk en 5 punts-insteekslot met cilinder
- draaideur: voor lodge met voorlufel 300: dubbele volhouten deur met kijkramen 168x193cm, draaizin rechts buiten (duwrichting)  
voor lodge met voorlufel 350,400: dubbele volhouten deur zonder kijkramen 168x193cm, draaizin rechts buiten (duwrichting) kader in gelamelleerde den  
inox T-deurkruk en 5 punts-insteekslot met cilinder
- raam: raam met kleinhouten 81x114cm, opvallend (niet bij de 300 met voorlufel)  
vast metalen ovaal raam 40 x 51 cm (in de topgevel)  
enkel helder glas (4mm)
- betonplaat: afmeting betonplaat, overmeten en binnen maat vindt u op de bestelbon

**Opmerkingen:**

- schrijnwerk: voor ander/extra schrijnwerk zie ramen/deuren PN
- verhoging: max aantal plankverhogingen afhankelijk van nokhoogte (confirmatie bij offerte)
- paalhouder: luifel te plaatsen met paalhouders H-model (in beton), U-model (bovengronds), regelbaar of arduinen voet, in optie verkrijgbaar

**Opties:**

- voorlufel: 100cm met eiken palen en liggers 12x12cm
- zijlufel: met eiken palen en liggers 12x12cm
- aanbouwschuur: met eiken palen en liggers 12x12cm
- vloer: drukgeïmpregneerde vurenhout onderliggers 32x56mm met onbehandelde vloerplanken 16x110mm  
voorgemonteerd, te plaatsen onder de wanden
- hardhoutbalk: hardhouten funderingsbalk onder de wanden van de constructie
- dakbedekking: -gewone shingels (groen, roodbruin of zwart)
- onderdakfolie: per rol 50x1.5m, te bevestigen onder de shingels

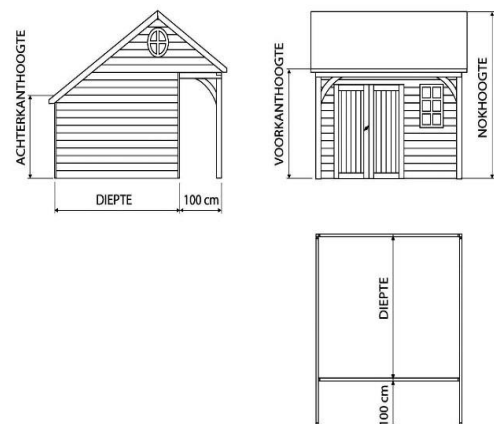

## LODGE D

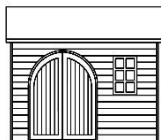

**deur:** dubbele volle boogdeur, draaizin rechts buiten  
**raam:** opvallend raam  
**dak:** gelamineerde shingels

| DIEPTE | VOORGEVEL |       |
|--------|-----------|-------|
|        | 350       | 400   |
| 250    | 7.530     | 7.978 |
| 300    | 7.701     | 8.204 |

## + ZIJLUIFEL voor lodge

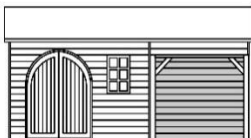

**luifel:** eiken palen en liggers 12 x 12 cm  
 buitenzijde achterwand luifel beplankt  
 beplanking binnenzijde (los)

| DIEPTE | VOORGEVEL |       |       |       |
|--------|-----------|-------|-------|-------|
|        | meerprijs | +250  | +300  | +350  |
| 250    | 3.222     | 3.499 | 3.781 | 4.060 |
| 300    | 3.529     | 3.809 | 4.088 | 4.366 |
| 250    | + 361     | + 410 | + 457 | + 506 |
| 300    | + 346     | + 383 | + 417 | + 451 |

## LODGE met voorluifel

300                      350 / 400

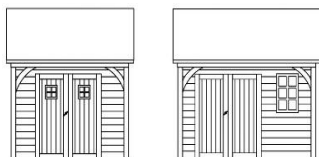

| DIEPTE | VOORGEVEL |       |       |
|--------|-----------|-------|-------|
|        | 300       | 350   | 400   |
| 250    | 7.132     | 7.850 | 8.401 |
| 300    | 7.648     | 8.492 | 9.170 |

## + ZIJLUIFEL voor lodge met voorluifel

300

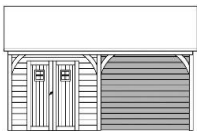

**luifel:** eiken palen en liggers 12 x 12 cm  
 buitenzijde achterwand luifel beplankt  
 beplanking binnenzijde (los)

| DIEPTE | VOORGEVEL |       |       |       |
|--------|-----------|-------|-------|-------|
|        | meerprijs | +250  | +300  | +350  |
| 250    | 3.322     | 3.811 | 4.296 | 4.813 |
| 300    | 3.575     | 4.149 | 4.725 | 5.287 |
| 250    | + 361     | + 410 | + 457 | + 506 |
| 300    | + 346     | + 383 | + 417 | + 451 |

350 /  
400



## + AANBOUWSCHUURTJE voor Lodge



**diepte:** 195 cm  
**breedte:** 90 cm  
**hoogte:** 215 - 180 cm

982 €/stuk

### Meerprijs dakbedekking (gemeten obv de GROND-oppervlakte):

-minprijs voor gewone shingels ipv gelamineerde

- 41 €/m<sup>2</sup>

### Meerprijs opties:

- losse planchet rabatprofiel (*lengtes variabel*)
- verhogen wand met 1 rabatprofiel (+15cm)
- vast metalen ovaal raam 40x51cm, enkel helder
- onderdakfolie, per rol 50x1,5m
- vloer - voorgemonteerd
- sokkel in blauwsteen 12x12
- fundering hardhoutbalken, 40x60mm
- magnum impregnatie

|      |                  |
|------|------------------|
| 62,9 | €/m <sup>2</sup> |
| 31,6 | €/lm             |
| 716  | €/stuk           |
| 197  | €/rol            |
| 64,8 | €/m <sup>2</sup> |
| 71,6 | €/stuk           |
| 19,4 | €/lm             |
| +15% |                  |

**Standaarduitvoering:**

- hout: vuren (witte Noord-Europese fijnspar), **onbehandeld**
- constructie: paneelbouw rabbatprofiel
- structuur: vuren rabat profiel van 26x155mm genageld op kader van 32x56mm
- dakbedekking: gelamineerde shingels (bruin of grijs) op onbehandelde dakplanchetten 19mm (los)
- boeiplanken: nvt
- dakoversteek: ± 15cm rondomrond
- dakhelling: 35°
- waterafvoer: nvt
- hoogte: hoogte voorkant: 235cm  
hoogte achterkant: 170cm  
hoogte nok: voor diepte 300: 310cm voor diepte 350: 340cm
- draaideur: voor voorgevel 200: enkele volhouten deur met kijkramen 87x193cm, draaizin rechts buiten (duwrichting)  
voor voorgevel 250: dubbele volhouten deur met kijkramen 168x193cm, draaizin rechts buiten (duwrichting)  
kader in gelamelleerde den  
inox T-deurkruk en 5 punts-insteekslot met cilinder
- raam: nvt
- betonplaat: afmeting betonplaat, overmeten en binnen maat vin
- zijluifel: met eiken palen en liggers 12x12cm

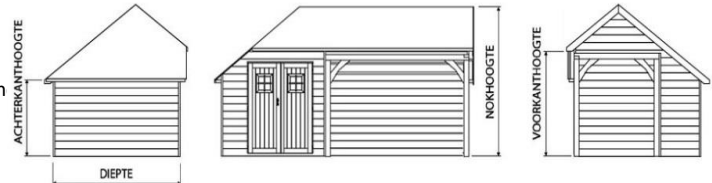
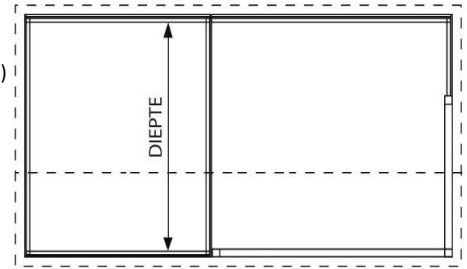

**Opmerkingen:**

- schrijnwerk: voor ander/extra schrijnwerk zie ramen/deuren PN
- paalhouder: luifel te plaatsen met paalhouders H-model (in beton), U-model (bovengronds), regelbaar of arduinen voet, in optie verkrijgbaar

**Opties:**

- vloer: drukgeïmpregneerde vurenhout onderliggers 32x56mm met onbehandelde vloerplanken 16x110mm  
voorgemonteerd, te plaatsen onder de wanden
- hardhoutbalk: hardhouten funderingsbalk onder de wanden van de constructie
- dakbedekking: -gewone shingels (groen, roodbruin of zwart)
- onderdakfolie: per rol 50x1.5m, te bevestigen onder de shingels

**SHEFFIELD E**

**VOORGEVEL**

|                              |                   |        |           |         |         |         |         |         |         |
|------------------------------|-------------------|--------|-----------|---------|---------|---------|---------|---------|---------|
|                              | zijluifel tot 400 | DIEPTE |           | 200+300 | 200+350 | 200+400 | 200+450 | 200+500 | 200+600 |
|                              |                   |        | 200 x 300 | 9.497   | 9.803   | 10.105  | 10.835  | 11.564  | 12.301  |
|                              |                   |        | 200 x 350 | 11.206  | 11.567  | 11.924  | 12.786  | 13.646  | 14.515  |
| beplanking binnenzijde (los) |                   |        | meerprijs | + 383   | + 417   | + 451   | + 482   | + 519   | + 550   |
|                              | zijluifel > 400   |        |           |         |         |         |         |         |         |

**SHEFFIELD D**

**VOORGEVEL**

|                              |                   |        |           |         |         |         |         |         |         |
|------------------------------|-------------------|--------|-----------|---------|---------|---------|---------|---------|---------|
|                              | zijluifel tot 400 | DIEPTE |           | 250+300 | 250+350 | 250+400 | 250+450 | 250+500 | 250+600 |
|                              |                   |        | 250 x 300 | 10.318  | 10.633  | 10.954  | 11.372  | 11.791  | 12.407  |
|                              |                   |        | 250 x 350 | 12.175  | 12.547  | 12.926  | 13.419  | 13.913  | 14.640  |
| beplanking binnenzijde (los) |                   |        | meerprijs | + 383   | + 417   | + 451   | + 482   | + 519   | + 550   |
|                              | luifel > 400      |        |           |         |         |         |         |         |         |

**Meerprijs dakbedekking (gemeten obv de GROND-oppervlakte):**

- gewone shingels ipv gelamineerde 

|                       |
|-----------------------|
| - 41 €/m <sup>2</sup> |
|-----------------------|
- akpanplaat ipv gelamineerde shingels 

|                       |
|-----------------------|
| + 11 €/m <sup>2</sup> |
|-----------------------|

**Meerprijs opties:**

- losse planchet rabatprofiel (lengtes variabel) 

|                       |
|-----------------------|
| 62,9 €/m <sup>2</sup> |
|-----------------------|
- vloer - voorgemonteerd 

|                       |
|-----------------------|
| 64,8 €/m <sup>2</sup> |
|-----------------------|
- sokkel in blauwsteen 12x12 

|             |
|-------------|
| 71,6 €/stuk |
|-------------|
- fundering hardhoutbalken, 40x60mm 

|           |
|-----------|
| 19,4 €/lm |
|-----------|
- magnum impregnatie 

|      |
|------|
| +15% |
|------|



TUINHUIZEN  
CLASSIC

---

**Standaarduitvoering:**

- hout: grenen (rode Noord-Europese den), **drukgeïmpregneerd**
- constructie: blokhutstelsel 28 of 45mm
- structuur: blokhutplanken van 28x130mm of 45x130mm (nuttig) met tand en groef
- dakbedekking: **shingels** (groen, roodbruin of zwart) op drukgeïmpregneerde dakplanken 16mm (los)
- boeiplanken: vooraan en achteraan recht
- dakoversteek: voor voorgevel 200, 250: ± 40cm vooraan/ ± 15cm zijkanten/ ± 10cm achteraan  
 voor voorgevel 300, 350, 420: ± 80cm vooraan/ ± 15cm zijkanten/ ± 10cm achteraan  
 voor voorgevel 500, 600: ± 90cm vooraan/ ± 15cm zijkanten/ ± 10cm achteraan
- dakhelling: ± 18°
- waterafvoer: zonder
- hoogte: hoogte zijgevel: ± 201cm (15,5 planken)

|            | 200   | 250   | 300   | 350   | 420   | 500   | 600   |
|------------|-------|-------|-------|-------|-------|-------|-------|
| hoogte nok | 234cm | 234cm | 247cm | 260cm | 260cm | 273cm | 286cm |

- draaideur: voor Classic E: enkele 1/2 glasdeur 70x192cm, draaizin rechts buiten (duwrichting)  
 voor Classic D: dubbele 1/2 glasdeur 168x192cm, draaizin rechts buiten (duwrichting)  
 kader in drukgeïmpregneerde gelamelleerde den met enkel helder glas (± 4mm)  
 inox deurkruk en 5 punts-insteekslot met cilinder
- raam: zonder
- betonplaat: afmeting betonplaat, overmeten en binnen maat vindt u op de bestelbon

**Opmerkingen:**

- schrijnwerk: voor ander/extra schrijnwerk zie ramen/deuren Gardival
- verhoging: deur in zijkant: minimum 1 plank verhoging  
 deur in zijkant + goot: minimum 2 plankverhogingen
- paalhouder: luifel te plaatsen met paalhouders H-model (in beton), U-model (bovengronds) of regelbaar, in optie verkrijgbaar

**Opties:**

- voor/achterluifel: met drukgeïmpregneerde grenen palen 9x9x270cm  
 voor luifel is er min 1 plankverhoging nodig, vrije hoogte onder luifel: ± 195cm  
 met open spant  
 afmeting van de dakluifel kan afwijken ivv dakbedekking  
 optie: buitentop dicht maken met 28mm
- zijdak: met drukgeïmpregneerde grenen palen 7x7x240cm  
 80cm of 145cm
- voordak: 120cm, zonder palen
- volle wand: grenen blokhutplanken van 28x130 of 45x130mm met tand en groef
- waterafvoer: zijkanten, PVC lichtgrijs goot Ø 120mm en afvoerpijp Ø 80mm met bevestigingsmaterialen, opgemaakt
- dakbedekking: -gelamineerde shingels (bruin of grijs)  
 -dakpanplaat (zie volgende pagina)
- vloer: drukgeïmpregneerde vurenhout onderliggers 32x56mm met drukgeïmpregneerde vloerplanken 16x110mm  
 voorgemonteerd, te plaatsen onder de wanden

**Enkele voorbeeldconfiguraties:**



- deur: enkele 1/2 glasdeur, helder
- raam: vast raam 60x95cm (helder, kleinhouten)
- voorgevel: ≥ 200
- meerprijs: + 234 €



- deur: enkele 1/2 glasdeur, helder
- raam: 2x vast raam 80x95cm (helder, kleinhouten)
- voorgevel: ≥ 420
- meerprijs: + 467 €

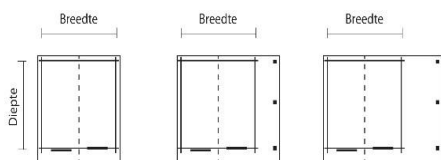

Afdak zijgevel 80

Afdak zijgevel 145

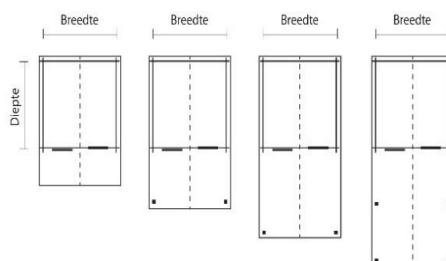

Voorluifel 120

Voorluifel 200

Voorluifel 300

Voorluifel 400

## CLASSIC E - BL 28mm



**deur:** enkele 1/2 glasdeur, helder  
draaizin rechts buiten  
**raam:** geen  
**dak:** shingels

### VOORGEVEL

|        | 200 | 250   | 300   | 350   | 420   | 500   |
|--------|-----|-------|-------|-------|-------|-------|
| DIEPTE | 200 | 2.711 | 2.936 | 3.120 |       |       |
|        | 250 | 3.018 | 3.222 | 3.402 | 3.963 | 4.587 |
|        | 300 | 3.330 | 3.604 | 3.754 | 4.287 | 4.902 |
|        | 350 | 3.634 | 3.959 | 4.094 | 4.732 | 5.249 |
|        | 400 | 3.939 | 4.312 | 4.435 | 5.176 | 5.907 |
|        | 450 |       | 4.670 | 4.810 | 5.582 | 6.275 |
|        | 500 |       | 5.028 | 5.191 | 5.993 | 6.643 |
|        | 550 |       |       |       |       | 8.438 |
|        | 600 |       |       |       |       | 8.984 |

## CLASSIC D - BL 28mm



**deur:** dubbele 1/2 glasdeur, helder  
draaizin rechts buiten  
**raam:** geen  
**dak:** shingels

### VOORGEVEL

|        | 250 | 300   | 350   | 420   | 500   |
|--------|-----|-------|-------|-------|-------|
| DIEPTE | 200 | 3.194 | 3.378 |       |       |
|        | 250 | 3.501 | 3.659 | 4.220 | 4.845 |
|        | 300 | 3.862 | 4.012 | 4.545 | 5.159 |
|        | 350 | 4.217 | 4.352 | 4.989 | 5.507 |
|        | 400 | 4.570 | 4.692 | 5.433 | 6.164 |
|        | 450 | 4.928 | 5.068 | 5.840 | 6.532 |
|        | 500 | 5.286 | 5.449 | 6.251 | 6.900 |
|        | 550 |       |       |       | 8.696 |
|        | 600 |       |       |       | 9.241 |

## CLASSIC E - BL 45mm



**deur:** enkele 1/2 glasdeur, helder  
draaizin rechts buiten  
**raam:** geen  
**dak:** shingels

### VOORGEVEL

|        | 200 | 250   | 300   | 350   | 420   | 500   | 600    |
|--------|-----|-------|-------|-------|-------|-------|--------|
| DIEPTE | 200 | 3.584 | 3.921 | 4.198 |       |       |        |
|        | 250 | 3.982 | 4.337 | 4.561 | 5.193 | 5.845 |        |
|        | 300 | 4.378 | 4.784 | 4.937 | 5.650 | 6.368 | 7.650  |
|        | 350 | 4.774 | 5.228 | 5.444 | 6.244 | 6.861 | 8.373  |
|        | 400 | 5.172 | 5.667 | 5.955 | 6.843 | 7.505 | 9.099  |
|        | 450 |       | 6.124 | 6.434 | 7.376 | 7.972 | 9.665  |
|        | 500 |       | 6.568 | 6.916 | 7.914 | 8.437 | 10.223 |
|        | 550 |       |       |       |       |       | 10.873 |
|        | 600 |       |       |       |       |       | 11.525 |
|        |     |       |       |       |       |       | 12.038 |

## CLASSIC D - BL 45mm



**deur:** dubbele 1/2 glasdeur, helder  
draaizin rechts buiten  
**raam:** geen  
**dak:** shingels

### VOORGEVEL

|        | 250 | 300   | 350   | 420   | 500   | 600    |
|--------|-----|-------|-------|-------|-------|--------|
| DIEPTE | 200 | 4.201 | 4.478 |       |       |        |
|        | 250 | 4.617 | 4.841 | 5.473 | 6.125 |        |
|        | 300 | 5.064 | 5.216 | 5.929 | 6.648 | 7.929  |
|        | 350 | 5.508 | 5.724 | 6.523 | 7.140 | 8.652  |
|        | 400 | 5.947 | 6.234 | 7.122 | 7.785 | 9.378  |
|        | 450 | 6.404 | 6.714 | 7.655 | 8.252 | 9.944  |
|        | 500 | 6.848 | 7.196 | 8.193 | 8.716 | 10.503 |
|        | 550 |       |       |       |       | 11.152 |
|        | 600 |       |       |       |       | 11.805 |
|        |     |       |       |       |       | 12.317 |

## + VOOR/ACHTERLUIFEL voor classic

### VOORGEVEL

|                          | meerprijs | 200   | 250   | 300   | 350   | 420   | 500   | 600   |
|--------------------------|-----------|-------|-------|-------|-------|-------|-------|-------|
| DIEPTE                   | 200       | 765   | 765   | 765   | 893   | 1.025 | 1.438 | 1.725 |
|                          | 300       | 1.078 | 1.078 | 1.078 | 1.262 | 1.449 | 1.491 | 2.426 |
|                          | 400       | 1.689 | 1.689 | 1.689 | 1.935 | 2.222 | 2.437 | 3.224 |
| buitentop dicht met 28mm | meerprijs | + 84  | + 91  | + 109 | + 163 | + 196 | + 276 | + 389 |

### Meerprijs dakbedekking (gemeten obv de GROND-oppervlakte):

-meerprijs voor gelamineerde shingels ipv gewone shingels

+ 43 €/m<sup>2</sup>

### Meerprijs opties:

- volle wand, behandeld
- verhogen wand met 1 plank (+13cm)
- zijdak 80cm (grondvlak gemeten, wand tot buitenkant dakconstructie)
- zijdak 145cm (grondvlak gemeten, wand tot buitenkant dakconstructie)
- voordak 120cm (zonder palen)
- gegolfde boeiplank ipv rechte
- PVC goot & bevestigingsmaterialen, opgemaakt
- vloer - voormonteerd

|  | 28mm | 45mm |                  |
|--|------|------|------------------|
|  | 272  | 364  | €/lm             |
|  | 15,1 | 21,5 | €/lm             |
|  |      | 118  | €/lm             |
|  |      | 240  | €/lm             |
|  |      | 62   | €/lm             |
|  |      | 17,4 | €/lm             |
|  |      | 78,3 | €/lm             |
|  |      | 64,8 | €/m <sup>2</sup> |

**Standaarduitvoering:**

- hout: grenen (rode Noord-Europese den), **drukgeïmpregneerd**
- constructie: blokhutstelsel 28 of 45mm
- structuur: blokhutplanken van 28x130mm of 45x130mm (nuttig) met tand en groef
- dakbedekking: **dakpanplaat** (terracotta of zwart) op drukgeïmpregneerde dakplanken 16mm (los)
- boeiplanken: vooraan en achteraan recht
- dakoversteek: voor voorgevel 200, 250: ± 40cm vooraan/ ± 15cm zijkanten/ ± 10cm achteraan  
 voor voorgevel 300, 350, 420: ± 80cm vooraan/ ± 15cm zijkanten/ ± 10cm achteraan  
 voor voorgevel 500, 600: ± 90cm vooraan/ ± 15cm zijkanten/ ± 10cm achteraan
- dakhelling: ± 18°
- waterafvoer: zonder
- hoogte: hoogte zijgevel: ± 201cm (15,5 planken)

|            | 200   | 250   | 300   | 350   | 420   | 500   | 600   |
|------------|-------|-------|-------|-------|-------|-------|-------|
| hoogte nok | 234cm | 234cm | 247cm | 260cm | 260cm | 273cm | 286cm |

- draaideur: voor Classic E: enkele 1/2 glasdeur 70x192cm, draaizin rechts buiten (duwrichting)  
 voor Classic D: dubbele 1/2 glasdeur 168x192cm, draaizin rechts buiten (duwrichting)  
 kader in drukgeïmpregneerde gelamelleerde den met enkel helder glas (± 4mm)  
 inox deurkruk en 5 punts-insteekslot met cilinder
- raam: zonder
- betonplaat: afmeting betonplaat, overmeten en binnen maat vindt u op de bestelbon

**Opmerkingen:**

- schrijnwerk: voor ander/extra schrijnwerk zie ramen/deuren Gardival
- verhoging: deur in zijkant: minimum 1 plank verhoging  
 deur in zijkant + goot: minimum 2 plankverhogingen
- paalhouder: luifel te plaatsen met paalhouders H-model (in beton), U-model (bovengronds) of regelbaar, in optie verkrijgbaar

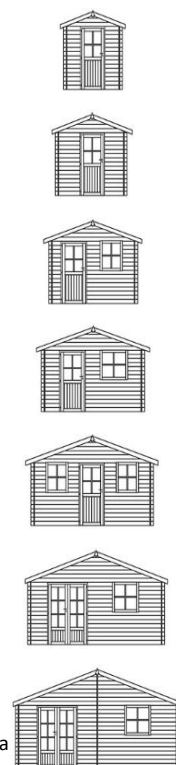

**Opties:**

- voor/achterluifel: met drukgeïmpregneerde grenen palen 9x9x270cm  
 voor luifel is er min 1 plankverhoging nodig, vrije hoogte onder luifel: ± 195cm  
 met open spant  
 afmeting van de dakluifel kan afwijken ivv dakbedekking  
 optie: buitentop dicht maken met 28mm
- zijdak: met drukgeïmpregneerde grenen palen 7x7x240cm  
 80cm of 145cm
- voordak: 120cm, zonder palen
- volle wand: grenen blokhutplanken van 28x130 of 45x130mm met tand en groef
- waterafvoer: zijkanten, PVC lichtgrijs goot Ø 120mm en afvoerpijp Ø 80mm met bevestigingsmaterialen, opgemaakt
- dakbedekking: shingels (zie vorige pagina)
- vloer: drukgeïmpregneerde vurenhout onderliggers 32x56mm met drukgeïmpregneerde vloerplanken 16x110mm  
 voorgeïmonteerd, te plaatsen onder de wanden

**Enkele voorbeeldconfiguraties:**



**deur:** enkele 1/2 glasdeur, helder  
**raam:** vast raam 60x95cm (helder, kleinhouten)  
**voorgevel:** ≥ 200  
**meerprijs:** + 234 €



**deur:** enkele 1/2 glasdeur, helder  
**raam:** 2x vast raam 80x95cm (helder, kleinhouten)  
**voorgevel:** ≥ 420  
**meerprijs:** + 467 €

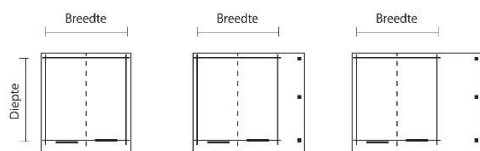

Afdak zijgevel 80

Afdak zijgevel 145

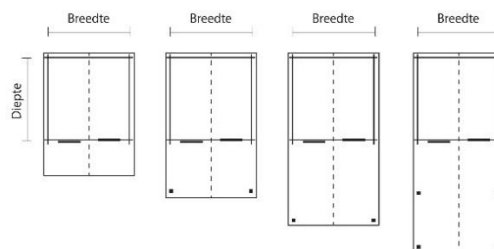

Voorluifel 120

Voorluifel 200

Voorluifel 300

Voorluifel 400

**CLASSIC E - BL 28mm**

**deur:** enkele 1/2 glasdeur, helder  
draaizin rechts buiten  
**raam:** geen  
**dak:** dakpanplaat

**VOORGEVEL**

|        | 200 | 250   | 300   | 350   | 420   | 500   |
|--------|-----|-------|-------|-------|-------|-------|
| DIEPTE | 200 | 2.916 | 3.183 | 3.430 |       |       |
|        | 250 | 3.264 | 3.523 | 3.749 | 4.196 | 5.034 |
|        | 300 | 3.617 | 3.931 | 4.094 | 4.561 | 5.325 |
|        | 350 | 3.964 | 4.335 | 4.485 | 5.049 | 5.841 |
|        | 400 | 4.309 | 4.738 | 4.876 | 5.531 | 6.473 |
|        | 450 |       | 5.147 | 5.303 | 5.998 | 6.899 |
|        | 500 |       | 5.551 | 5.737 | 6.470 | 7.328 |
|        | 550 |       |       |       |       | 9.258 |
|        | 600 |       |       |       |       | 9.867 |

**CLASSIC D - BL 28mm**

**deur:** dubbele 1/2 glasdeur, helder  
draaizin rechts buiten  
**raam:** geen  
**dak:** dakpanplaat

**VOORGEVEL**

|        | 250 | 300   | 350   | 420   | 500    |
|--------|-----|-------|-------|-------|--------|
| DIEPTE | 200 | 3.440 | 3.687 |       |        |
|        | 250 | 3.781 | 4.007 | 4.454 | 5.291  |
|        | 300 | 4.189 | 4.352 | 4.819 | 5.583  |
|        | 350 | 4.593 | 4.743 | 5.307 | 6.098  |
|        | 400 | 4.996 | 5.134 | 5.789 | 6.730  |
|        | 450 | 5.405 | 5.560 | 6.256 | 7.157  |
|        | 500 | 5.808 | 5.994 | 6.728 | 7.586  |
|        | 550 |       |       |       | 9.516  |
|        | 600 |       |       |       | 10.125 |

**CLASSIC E - BL 45mm**

**deur:** enkele 1/2 glasdeur, helder  
draaizin rechts buiten  
**raam:** geen  
**dak:** dakpanplaat

**VOORGEVEL**

|        | 200 | 250   | 300   | 350   | 420   | 500    | 600    |
|--------|-----|-------|-------|-------|-------|--------|--------|
| DIEPTE | 200 | 3.794 | 4.175 | 4.521 |       |        |        |
|        | 250 | 4.233 | 4.629 | 4.904 | 5.427 | 6.292  |        |
|        | 300 | 4.667 | 5.122 | 5.282 | 5.924 | 6.802  | 8.342  |
|        | 350 | 5.099 | 5.611 | 5.843 | 6.559 | 7.467  | 9.071  |
|        | 400 | 5.535 | 6.106 | 6.409 | 7.193 | 8.081  | 9.799  |
|        | 450 |       | 6.599 | 6.942 | 7.787 | 8.614  | 10.393 |
|        | 500 |       | 7.091 | 7.475 | 8.383 | 9.140  | 10.984 |
|        | 550 |       |       |       |       | 11.703 | 12.327 |
|        | 600 |       |       |       |       | 12.423 | 13.068 |

**CLASSIC D - BL 45mm**

**deur:** dubbele 1/2 glasdeur, helder  
draaizin rechts buiten  
**raam:** geen  
**dak:** dakpanplaat

**VOORGEVEL**

|        | 250 | 300   | 350   | 420   | 500    | 600    |
|--------|-----|-------|-------|-------|--------|--------|
| DIEPTE | 200 | 4.454 | 4.800 |       |        |        |
|        | 250 | 4.909 | 5.183 | 5.706 | 6.572  |        |
|        | 300 | 5.401 | 5.561 | 6.204 | 7.082  | 8.622  |
|        | 350 | 5.891 | 6.122 | 6.838 | 7.747  | 9.350  |
|        | 400 | 6.386 | 6.688 | 7.473 | 8.361  | 10.079 |
|        | 450 | 6.878 | 7.221 | 8.066 | 8.894  | 10.673 |
|        | 500 | 7.371 | 7.754 | 8.663 | 9.419  | 11.264 |
|        | 550 |       |       |       | 11.982 | 12.607 |
|        | 600 |       |       |       | 12.703 | 13.348 |

**+ VOOR/ACHTERLUIFEL voor classic**
**VOORGEVEL**

|                          | meerprijs | 200   | 250   | 300   | 350   | 420   | 500   | 600   |
|--------------------------|-----------|-------|-------|-------|-------|-------|-------|-------|
| DIEPTE                   | 200       | 1.022 | 1.022 | 1.022 | 1.186 | 1.354 | 1.854 | 2.225 |
|                          | 300       | 1.488 | 1.488 | 1.488 | 1.681 | 1.876 | 1.918 | 3.118 |
|                          | 400       | 2.250 | 2.250 | 2.250 | 2.409 | 2.747 | 3.085 | 3.674 |
| buitentop dicht met 28mm | meerprijs | + 84  | + 91  | + 109 | + 163 | + 196 | + 276 | + 389 |

**Meerprijs opties:**

- volle wand, behandeld
- verhogen wand met 1 plank (+13cm)
- zijdak 80cm (grondvlak gemeten, wand tot buitenkant dakconstructie)
- zijdak 145cm (grondvlak gemeten, wand tot buitenkant dakconstructie)
- voordak 120cm
- gegolfd boeiplank ipv rechte
- PVC goot & bevestigingsmaterialen, opgemaakt
- vloer - voorge monteerd

|  | 28mm | 45mm |                  |
|--|------|------|------------------|
|  | 272  | 364  | €/lm             |
|  | 15,1 | 21,5 | €/lm             |
|  |      | 136  | €/lm             |
|  |      | 269  | €/lm             |
|  |      | 86   | €/lm             |
|  |      | 17,4 | €/lm             |
|  |      | 78,3 | €/lm             |
|  |      | 64,8 | €/m <sup>2</sup> |

# OVERKAPPINGEN

---

# OVERKAPPING LUNA

## Standaarduitvoering:

- hout: grenen (rode Noord-Europese den), **drukgeïmpregneerd**
- constructie: pen- en gat verbinding
- structuur: gelamelleerde drukgeïmpregneerde vuren ringbalk 120x160mm op drukgeïmpregneerde grenen vierkantpalen 120x120mm de verbindingen zijn verstevigd met een metalen verbingshoek
- dakbedekking: nvt (zie opties)
- boeiplanken: nvt
- dakoversteek: nvt
- dakhelling: plat dak met lichte helling
- waterafvoer: nvt
- hoogte: vrije hoogte van ± 220cm is standaard voorzien, hoogte is in functie van de diepte van de palen in de grond.
- betonplaat: nvt, in functie van plaatsing palen

## Opmerkingen:

- maatwerk: geen maatwerk mogelijk  
positie van de panelen is vrij te bepalen

## Opties:

- dakbedekking: -geperforeerd zeil  
-dak kan opgevuld worden met dak-panelen
- wand: lamellenwand, opgemaakt, per module van 1m

### Overkapping Luna, basisstructuur, rondomron open



|     |              |              |              |
|-----|--------------|--------------|--------------|
|     | 300          | 400          | 500          |
| 300 | <b>1.892</b> | <b>2.000</b> | <b>2.112</b> |
| 400 |              | <b>2.112</b> |              |

### + geperforeerd zeil



|           |              |              |              |
|-----------|--------------|--------------|--------------|
| meerprijs | 300          | 400          | 500          |
| 300       | <b>+ 376</b> | <b>+ 489</b> | <b>+ 539</b> |
| 400       |              | <b>+ 601</b> |              |

### + dak gevuld met lamello panelen



|           |              |                |                |
|-----------|--------------|----------------|----------------|
| meerprijs | 300          | 400            | 500            |
| 300       | <b>+ 679</b> | <b>+ 907</b>   | <b>+ 1.132</b> |
| 400       |              | <b>+ 1.268</b> |                |

## Meerprijs opties:

- set om de wanden op te vullen met schuine lamellen (1x tussenpaal, 220cm hoogte panelen, bevestigingsmaterialen)
- extra tussenpaal van 5.8x6.6x220cm om wandpaneel te bevestigen

|      |        |
|------|--------|
| 206  | €/lm   |
| 15,8 | €/stuk |

# GARAGES

---



**Standaarduitvoering:**

- hout: vuren (witte Noord-Europese fijnspar), **onbehandeld**
- constructie: paneelbouw rabbatprofiel
- structuur: vuren rabat profiel van 26x155mm genageld op kader van 32x56mm
- dakbedekking: gelamineerde shingels (bruin of grijs) op onbehandelde dakplanchetten 19mm (los)
- boeiplanken: 19x110 recht
- dakoversteek: ± 20cm vooraan / ± 15cm zijkanten / ± 20cm achteraan
- dakhelling: 45°
- waterafvoer: nvt
- hoogte: hoogte zijkant: ± 215cm  
 hoogte voor/achterkant: ± 288cm  
 hoogte nok: ± 400cm
- sectionaalpoort: sectionaal poort 270x210 geïsoleerd, houtnerfstructuur
- raam: raam met kleinhouten 114x81cm, opvallend  
 enkel helder glas (4mm)
- betonplaat: afmeting betonplaat, overmeten en binnen maat vindt u op de bestelbon

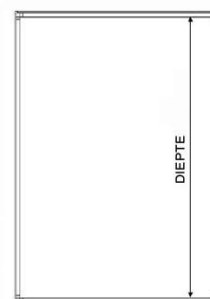
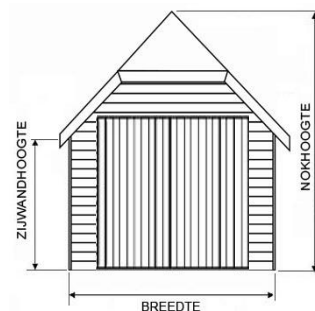

**Opmerkingen:**

- schrijnwerk: voor ander/extra schrijnwerk zie ramen/deuren PN

**Opties:**

- hardhoutbalk: hardhouten funderingsbalk onder de wanden van de constructie
- dakbedekking: -gewone shingels (groen, roodbruin of zwart)
- onderdakfolie: per rol 50x1.5m, te bevestigen onder de shingels

CROFT garage

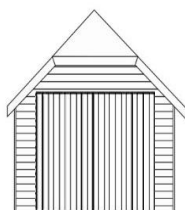

- sectionaalpoort:** 270x210, houtnerfstructuur
- raam:** opvallend raam, helder
- dak:** gelamineerde shingels

| VOORGEVEL |                    |
|-----------|--------------------|
|           | 350                |
| DIEPTE    | 600 <b>12.266</b>  |
|           | 700 <b>13.726</b>  |
|           | 800 <b>15.186</b>  |
|           | 900 <b>16.645</b>  |
|           | 1000 <b>18.105</b> |
|           | +1m <b>1.460</b>   |

**Meerprijs dakbedekking (gemeten obv de GROND-oppervlakte):**

- minprijs voor gewone shingels ipv gelamineerde

- 41 €/m<sup>2</sup>

**Meerprijs opties:**

- fundering hardhoutbalken, 40x60mm
- magnum impregnatie

19,4 €/lm

+15%

**Standaarduitvoering:**

- hout: vuren (witte Noord-Europese fijnspar), **drukgeïmpregneerd**
- constructie: paneelbouw 19mm
- structuur: vuren planchetten van 19x110mm genageld op kader van 32x56mm
- dakbedekking: staalplaat (antraciet) zonder dakplanken
- boeiplanken: recht, 28x300mm
- dakoversteek: ± 30cm voorraan / ± 25cm zijanten / ± 25cm achteraan
- dakhelling: plat dak met lichte helling
- waterafvoer: zonder
- hoogte: totale hoogte: ± 256cm  
zijkant hoogte: ± 234cm
- sectionaalpoort: sectionaal poort 270x210 geïsoleerd, houtnerfstructuur
- raam: zonder
- betonplaat: afmeting betonplaat, overmeten en binnen maat vindt u op de bestelbon

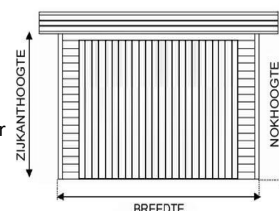
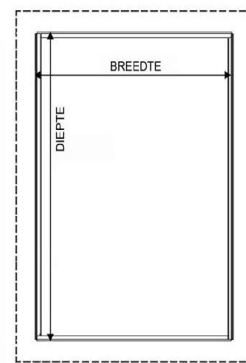

**Opmerkingen:**

- schrijnwerk: voor ander/extra schrijnwerk zie ramen/deuren PN
- paalhouder: luifel te plaatsen met paalhouders H-model (in beton) of U-model (bovengronds), in optie verkrijgbaar

**Opties:**

- luifel: met vuren palen 9x9x240cm  
luifel blijft onderaan open
- waterafvoer: achteraan, PVC lichtgrijs goot Ø 120mm en afvoerpijp Ø 80mm, met bevestigingsmaterialen, niet opgemaakt
- hardhoutbalk: hardhouten funderingsbalk onder de wanden van de constructie
- dakbedekking: -staalplaat (roodbruin)  
-isolatie-staalplaat (2 lagen staalplaat, 4cm isolatie) (antraciet of roodbruin)  
-dakplanchetten 16mm (los)
- volle wand: vuren planchetten van 19x110mm genageld op kader van 32x56mm
- dampscherm: dampscherm tussen kader en planchetten, met latwerk en luchtspouw

MODERN garage

VOORGEVEL

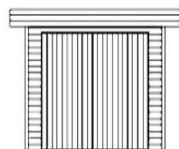

**sectionaalpoort:** 270x210, houtnerfstructuur  
**dak:** staalplaat

|            | 300          | 350           | 400           |
|------------|--------------|---------------|---------------|
| DIEPTE 500 | <b>6.894</b> | <b>7.705</b>  | <b>8.254</b>  |
| 600        | <b>7.484</b> | <b>8.411</b>  | <b>9.009</b>  |
| 700        | <b>8.074</b> | <b>9.117</b>  | <b>9.764</b>  |
| 800        | <b>8.664</b> | <b>9.823</b>  | <b>10.520</b> |
| 900        | <b>9.254</b> | <b>10.529</b> | <b>11.275</b> |
| 1000       | <b>9.843</b> | <b>11.236</b> | <b>12.031</b> |

+ LUIFEL voor modern

| meerprijs | 200          | 300          | 400          | 500          | 600          |
|-----------|--------------|--------------|--------------|--------------|--------------|
| 200       | <b>817</b>   | <b>1.225</b> | <b>1.633</b> | <b>2.041</b> | <b>2.450</b> |
| 250       | <b>1.021</b> | <b>1.531</b> | <b>2.041</b> | <b>2.552</b> | <b>3.062</b> |
| 300       | <b>1.225</b> | <b>1.837</b> | <b>2.450</b> | <b>3.062</b> | <b>3.674</b> |
| 350       | <b>1.429</b> | <b>2.143</b> | <b>2.858</b> | <b>3.572</b> | <b>4.287</b> |
| 400       | <b>1.633</b> | <b>2.450</b> | <b>3.266</b> | <b>4.083</b> | <b>4.899</b> |

**Meerprijs dakbedekking (gemeten obv de GROND-oppervlakte):**

- staalplaat zonder dakplanken
- staalplaat isolatie (4cm)

|      | antraciet | roodbruin        |
|------|-----------|------------------|
| std  | + 6       | €/m <sup>2</sup> |
| + 88 | + 94      | €/m <sup>2</sup> |

**Meerprijs opties:**

- volle wand opgemaakt, enkel beplankt (2m hoog)
- losse planchetten om luifel onderaan dicht te maken
- palen 12x12x300cm ipv 9x9x240cm (luifel)
- dampscherm tussen kader en planchetten
- verhogen wand met 1 planchet (+11cm)
- PVC goot & bevestigingsmaterialen, niet opgemaakt
- dakplanken 16mm
- fundering hardhoutbalken 40x60mm

|  | buitenkant | 2 kanten         |
|--|------------|------------------|
|  | 118        | 186              |
|  |            | €/m <sup>2</sup> |
|  |            | 68               |
|  |            | €/m <sup>2</sup> |
|  |            | 27,4             |
|  |            | €/paal           |
|  |            | 32,4             |
|  |            | €/lm             |
|  |            | 17,1             |
|  |            | €/lm             |
|  |            | 61,8             |
|  |            | €/lm             |
|  |            | 46,6             |
|  |            | €/m <sup>2</sup> |
|  |            | 19,4             |
|  |            | €/lm             |

**Standaarduitvoering:**

- hout: grenen (rode Noord-Europese den), **drukgeïmpregneerd**
- constructie: blokhutsysteem 28 of 45mm
- structuur: blokhutplanken van 28x130mm of 45x130mm (nuttig) met tand en groef
- dakbedekking: staalplaat (antraciet) zonder dakplanken
- boeiplanken: rechte sierplank rondom bestaande uit 3 planken
- dakoversteek: ± 30cm vooraan / ± 30cm zijkanten / ± 25cm achteraan
- dakhelling: plat dak met lichte helling
- waterafvoer: zijkant, PVC lichtgrijs goot Ø 120mm en afvoerpijp Ø 80mm, met bevestigingsmaterialen, opgemaakt
- hoogte: lage zijgevel: ± 247cm (19 planken)  
hoge zijgevel: ± 260cm (20 planken)
- sectionaalpoort: sectionaal poort 270x210 geïsoleerd, houtnerfstructuur
- raam: raam 120x56cm, vast, enkel helder glas (± 4mm)
- betonplaat: afmeting betonplaat, overmeten en binnen maat vindt u op de bestelbon

**Opmerkingen:**

- schrijnwerk: voor ander/extra schrijnwerk zie ramen/deuren Gardival
- paalhouder: luifel te plaatsen met paalhouders H-model (in beton) of U-model (bovengronds), in optie verkrijgbaar

**Opties:**

- luifel: met drukgeïmpregneerde grenen palen 12x12x300cm  
vrije hoogte onder luifel: ± 195cm  
luifel blijft onderaan open
- dakbedekking: -staalplaat (roodbruin)  
-isolatie-staalplaat (2 lagen staalplaat, 4cm isolatie) (antraciet of roodbruin)  
-dakplanchetten 16mm (los)

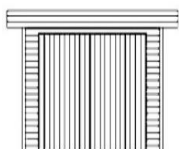
**MODERN garage - BL 28mm**

- sectionaalpoort:** 270x210, houtnerfstructuur
- raam:** vast raam, helder
- dak:** staalplaat

**VOORGEVEL**

|     | 300          | 350          | 420          | 500           |
|-----|--------------|--------------|--------------|---------------|
| 520 | <b>6.993</b> | <b>7.422</b> | <b>7.974</b> | <b>8.710</b>  |
| 600 | <b>7.658</b> | <b>8.117</b> | <b>8.713</b> | <b>9.494</b>  |
| 700 | <b>8.490</b> | <b>8.986</b> | <b>9.637</b> | <b>10.474</b> |
| +1m | <b>+ 832</b> | <b>+ 869</b> | <b>+ 924</b> | <b>+ 980</b>  |

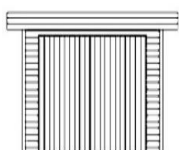
**MODERN garage - BL 45mm**

- sectionaalpoort:** 270x210, houtnerfstructuur
- raam:** vast raam, helder
- dak:** staalplaat

**VOORGEVEL**

|     | 300            | 350            | 420            | 500            |
|-----|----------------|----------------|----------------|----------------|
| 520 | <b>8.836</b>   | <b>9.477</b>   | <b>10.098</b>  | <b>11.401</b>  |
| 600 | <b>9.704</b>   | <b>10.364</b>  | <b>11.024</b>  | <b>12.345</b>  |
| 700 | <b>10.789</b>  | <b>11.473</b>  | <b>12.180</b>  | <b>13.525</b>  |
| +1m | <b>+ 1.085</b> | <b>+ 1.109</b> | <b>+ 1.157</b> | <b>+ 1.180</b> |

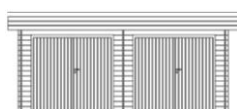
**MODERN garage - BL 45mm**

- sectionaalpoort:** 270x210, houtnerfstructuur
- raam:** vast raam, helder
- dak:** staalplaat

**VOORGEVEL**

|     | 300 | 350 | 420 | 600            |
|-----|-----|-----|-----|----------------|
| 600 |     |     |     | <b>15.676</b>  |
| 700 |     |     |     | <b>17.063</b>  |
| +1m |     |     |     | <b>+ 1.387</b> |

**+ LUIFEL voor modern**

| meerprijs | 200          | 300          | 350          | 400          | 600          |
|-----------|--------------|--------------|--------------|--------------|--------------|
| 200       | <b>676</b>   | <b>1.015</b> | <b>1.420</b> | <b>1.691</b> | <b>2.029</b> |
| 250       | <b>846</b>   | <b>1.268</b> | <b>1.776</b> | <b>2.114</b> | <b>2.537</b> |
| 300       | <b>1.015</b> | <b>1.522</b> | <b>2.131</b> | <b>2.537</b> | <b>3.044</b> |
| 350       | <b>1.184</b> | <b>1.776</b> | <b>2.486</b> | <b>2.959</b> | <b>3.551</b> |
| 400       | <b>1.353</b> | <b>2.029</b> | <b>2.841</b> | <b>3.382</b> | <b>4.059</b> |

**Meerprijs opties:**

- volle wand, behandeld
- verhogen wand met 1 plank (+13cm)
- dakplanken 16mm

|  | 28mm | 45mm |                  |
|--|------|------|------------------|
|  | 272  | 364  | €/lm             |
|  | 15,1 | 21,5 | €/lm             |
|  |      | 46,6 | €/m <sup>2</sup> |

**Meerprijs dakbedekking (gemeten obv de GROND-oppervlakte):**

|                              | antraciet | roodbruin |                  |
|------------------------------|-----------|-----------|------------------|
| staalplaat zonder dakplanken | std       | + 6       | €/m <sup>2</sup> |
| staalplaat isolatie (4cm)    | + 88      | + 94      | €/m <sup>2</sup> |

**Standaarduitvoering:**

- hout: grenen (rode Noord-Europese den), **drukgeïmpregneerd**  
 -constructie: blokhutsysteem 28 of 45mm  
 -structuur: blokhutplanken van 28x130mm of 45x130mm met tand en groef  
 -dakbedekking: **shingels** (groen, roodbruin of zwart) op onbehandelde dakplanken 16mm (los)  
 -boeiplanken: vooraan en achteraan recht  
 -dakoversteek: ± 40cm vooraan / ± 15cm zijkanten / ± 10cm achteraan  
 -dakhelling: ± 18°  
 -waterafvoer: zonder  
 -hoogte: hoogte zijgevel: ± 225cm (17,5 planken)                                  hoogte nok  
 -sectionaalpoort: sectionaal poort 270x210 geïsoleerd, houtnerfstructuur  
 -raam: raam 100x95cm, vast, enkel helder glas (4mm)  
 -betonplaat: afmeting betonplaat, overmeten en binnen maat vindt u op de bestelbon

|       | 300 | 350   | 420   | 500   | 600   |
|-------|-----|-------|-------|-------|-------|
| 260cm |     | 273cm | 273cm | 286cm | 299cm |

**Opmerkingen:**

- schrijnwerk: voor ander/extra schrijnwerk zie ramen/deuren Gardival  
 -paalhouder: luifel te plaatsen met paalhouders H-model (in beton) of U-model (bovengronds), in optie verkrijgbaar

**Opties:**

- voor/achterluifel: met drukgeïmpregneerde grenen palen 9x9x270cm, luifel blijft onderaan open, met open spant  
 optie: buitentop dicht maken met 28mm  
 -waterafvoer: zijkanten, PVC lichtgrijs goot Ø 120mm en afvoerpijp Ø 80mm, met bevestigingsmaterialen, opgemaakt  
 -dakbedekking: -gelamineerde shingels (bruin of grijs)  
 -dakpanplaat (zie volgende pagina)  
 -verhoging: deur in zijkant + goot: minimum 1 plankverhoging

**CLASSIC garage - 28mm**

- sectionaalpoort:** 270x210, houtnerfstructuur  
**raam:** vast raam, helder  
**dak:** shingels

|        | VOORGEVEL |       |       |       |        |
|--------|-----------|-------|-------|-------|--------|
|        | 300       | 350   | 420   | 500   |        |
| DIEPTE | 520       | 6.774 | 7.586 | 8.175 | 9.734  |
|        | 600       | 7.383 | 8.231 | 8.889 | 10.520 |
|        | 700       | 8.145 | 9.037 | 9.782 | 11.502 |
|        | +1m       | + 762 | + 806 | + 893 | + 982  |

**CLASSIC garage - 45mm**

- sectionaalpoort:** 270x210, houtnerfstructuur  
**raam:** vast raam, helder  
**dak:** shingels

|        | VOORGEVEL |        |         |         |         |
|--------|-----------|--------|---------|---------|---------|
|        | 300       | 350    | 420     | 500     |         |
| DIEPTE | 520       | 8.562  | 9.609   | 10.170  | 12.226  |
|        | 600       | 9.336  | 10.420  | 11.055  | 13.187  |
|        | 700       | 10.303 | 11.435  | 12.162  | 14.389  |
|        | +1m       | + 967  | + 1.015 | + 1.107 | + 1.202 |

**CLASSIC garage - 45mm**

- sectionaalpoort:** 270x210, houtnerfstructuur  
**raam:** vast raam, helder  
**dak:** shingels

|        | VOORGEVEL |     |     |         |
|--------|-----------|-----|-----|---------|
|        | 300       | 350 | 420 | 600     |
| DIEPTE | 600       |     |     | 14.650  |
|        | 700       |     |     | 16.014  |
|        | +1m       |     |     | + 1.364 |

**+ VOOR/ACHTERLUIFEL voor classic**

|                          |           |       |       |       |       |
|--------------------------|-----------|-------|-------|-------|-------|
| meerprijs                | 300       | 350   | 420   | 600   |       |
|                          | 200       | 765   | 893   | 1.025 | 1.725 |
|                          | 300       | 1.078 | 1.262 | 1.449 | 2.426 |
|                          | 400       | 1.689 | 1.935 | 2.222 | 3.224 |
| buitentop dicht met 28mm | meerprijs | + 109 | + 161 | + 196 | + 389 |

**Meerprijs dakbedekking (gemeten obv de GROND-oppervlakte):**

-meerprijs voor gelamineerde shingels ipv gewone shingels

|                       |
|-----------------------|
| + 43 €/m <sup>2</sup> |
|-----------------------|

**Meerprijs opties:**

- verhogen wand met 1 plank (+13cm)  
 -zijdak 80cm (grondvlak gemeten, wand tot buitenkant dakconstructie)  
 -zijdak 145cm (grondvlak gemeten, wand tot buitenkant dakconstructie)  
 -voordak 120cm  
 -gegolfd boeiplank ipv rechte  
 -PVC goot & bevestigingsmaterialen, opgemaakt

|  | 28mm | 45mm |      |
|--|------|------|------|
|  | 15,1 | 21,5 | €/lm |
|  |      | 118  | €/lm |
|  |      | 239  | €/lm |
|  |      | 62   | €/lm |
|  |      | 17,4 | €/lm |
|  |      | 78,3 | €/lm |

**Standaarduitvoering:**

- hout: grenen (rode Noord-Europese den), **drukgeïmpregneerd**
- constructie: blokhutstelsel 28 of 45mm
- structuur: blokhutplanken van 28x130mm of 45x130mm (nuttig) met tand en groef
- dakbedekking: **dakpanplaat** (terracotta of zwart) op onbehandelde dakplanken 16mm (los)
- boeiplanken: vooraan en achteraan recht
- dakoversteek: ± 40cm vooraan / ± 15cm zijanten / ± 10cm achteraan
- dakhelling: ± 18°
- waterafvoer: zonder
- hoogte: hoogte zijgevel: ± 227cm (17,5 planken)      hoogte nok
- sectionaalpoort: sectionaal poort 270x210 geïsoleerd, houtnerfstructuur
- raam: raam 100x95cm, vast, enkel helder glas (± 4mm)
- betonplaat: afmeting betonplaat, overmeten en binnen maat vindt u op de bestelbon

|       | 300   | 350   | 420   | 500   | 600 |
|-------|-------|-------|-------|-------|-----|
| 260cm | 273cm | 273cm | 286cm | 299cm |     |

**Opmerkingen:**

- schrijnwerk: voor ander/extra schrijnwerk zie ramen/deuren Gardival
- paalhouder: luifel te plaatsen met paalhouders H-model (in beton) of U-model (bovengronds), in optie verkrijgbaar

**Opties:**

- voor/achterluifel: met drukgeïmpregneerde grenen palen 9x9x270cm, luifel blijft onderaan open, met open spant  
optie: buitentop dicht maken met 28mm
- waterafvoer: zijanten, PVC lichtgrijs goot Ø 120mm en afvoerpijp Ø 80mm, met bevestigingsmaterialen, opgemaakt
- dakbedekking: shingels (zie vorige pagina)
- verhoging: deur in zijkant + goot: minimum 1 plankverhoging

**CLASSIC garage - 28mm**

- sectionaalpoort:** 270x210, houtnerfstructuur
- raam:** vast raam, helder
- dak:** dakpanplaat

DIEPTE

**VOORGEVEL**

|     | 300          | 350          | 420            | 500            |
|-----|--------------|--------------|----------------|----------------|
| 520 | <b>7.330</b> | <b>8.142</b> | <b>8.873</b>   | <b>10.521</b>  |
| 600 | <b>8.030</b> | <b>8.890</b> | <b>9.695</b>   | <b>11.437</b>  |
| 700 | <b>8.906</b> | <b>9.824</b> | <b>10.722</b>  | <b>12.581</b>  |
| +1m | <b>+ 876</b> | <b>+ 935</b> | <b>+ 1.027</b> | <b>+ 1.144</b> |

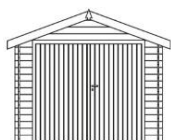
**CLASSIC garage - 45mm**

- sectionaalpoort:** 270x210, houtnerfstructuur
- raam:** vast raam, helder
- dak:** dakpanplaat

DIEPTE

**VOORGEVEL**

|     | 300            | 350            | 420            | 500            |
|-----|----------------|----------------|----------------|----------------|
| 520 | <b>9.133</b>   | <b>10.163</b>  | <b>10.879</b>  | <b>12.997</b>  |
| 600 | <b>9.996</b>   | <b>11.082</b>  | <b>11.881</b>  | <b>14.111</b>  |
| 700 | <b>11.075</b>  | <b>12.230</b>  | <b>13.133</b>  | <b>15.502</b>  |
| +1m | <b>+ 1.079</b> | <b>+ 1.149</b> | <b>+ 1.252</b> | <b>+ 1.392</b> |

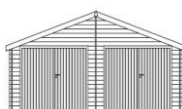
**CLASSIC garage - 45mm**

- sectionaalpoort:** 270x210, houtnerfstructuur
- raam:** vast raam, helder
- dak:** dakpanplaat

DIEPTE

**VOORGEVEL**

|     | 300 | 350 | 420 | 600            |
|-----|-----|-----|-----|----------------|
| 600 |     |     |     | <b>15.733</b>  |
| 700 |     |     |     | <b>17.295</b>  |
| +1m |     |     |     | <b>+ 1.562</b> |

**+ VOOR/ACHTERLUIFEL voor Classic**

|                          | 300          | 350          | 420          | 600          |
|--------------------------|--------------|--------------|--------------|--------------|
| meerprijs                |              |              |              |              |
| 200                      | <b>1.022</b> | <b>1.186</b> | <b>1.354</b> | <b>2.225</b> |
| 300                      | <b>1.488</b> | <b>1.681</b> | <b>1.876</b> | <b>3.118</b> |
| 400                      | <b>2.250</b> | <b>2.409</b> | <b>2.747</b> | <b>3.674</b> |
| buitentop dicht met 28mm | meerprijs    | <b>+ 109</b> | <b>+ 162</b> | <b>+ 195</b> |
|                          |              |              | <b>+ 388</b> |              |

**Meerprijs opties:**

- verhogen wand met 1 plank (+13cm)
- zijdak 80cm (grondvlak gemeten, wand tot buitenkant dakconstructie)
- zijdak 145cm (grondvlak gemeten, wand tot buitenkant dakconstructie)
- voordak 120cm
- gegolfd boeiplank ipv rechte
- PVC goot & bevestigingsmaterialen, opgemaakt

|  | 28mm | 45mm |      |
|--|------|------|------|
|  | 15,1 | 21,5 | €/lm |
|  |      | 136  | €/lm |
|  |      | 269  | €/lm |
|  |      | 86   | €/lm |
|  |      | 17,4 | €/lm |
|  |      | 78,3 | €/lm |



# CARPORTS

---

## Standaarduitvoering:

- hout: bekleding met structuur van vuren (witte Noord-Europese fijnspar), **drukgeïmpregneerd**
- constructie: carport
- structuur:
  - iroko: iroko planchetten van 15x130mm genageld op kader van 32x56mm
  - vuren: vlak geschaafde vuren planchetten van 19x110mm genageld op kader van 32x56mm, **drukgeïmpregneerd**
  - wpc: hout-kunststof-composiet planchetten genageld op kader van 32x56mm
  - hout-kunststof-composiet rib planchetten vastgemaakt met clips op kader van 32x56mm
  - thermowood grenen rib: rib geschaafde planchetten van 27x106mm genageld op kader van 32x56mm
  - thermowood ayous rib: rib geschaafde planchetten van 27x159mm genageld op kader van 32x56mm
- dakbedekking: EPDM op drukgeïmpregneerde dakplanken 19mm (los)
- boeiplanken: nvt
- dakoversteek: zonder, afwerking met alu rand rondom rond van  $\pm 4.5\text{cm}$
- dakhelling: plat dak met lichte helling
- waterafvoer: binnen, PVC lichtgrijs afvoerpijp  $\varnothing 80\text{mm}$  (zonder luifel) of  $\varnothing 50\text{mm}$  (met luifel), met bocht en bevestigingsmaterialen
- hoogte: vrije hoogte (zonder berging):  $\pm 195\text{-}210\text{cm}$  is standaard voorzien (hoogte is in functie van de diepte van de palen in de grond)
- betonplaat: afmeting betonplaat, overmeten en binnen maat vindt u op de bestelbon

## Opmerkingen:

- paalhouder: palen altijd in beton/stabilisé in te gieten, min 60 cm, palen bij box wpc/coex/thermowood voorzien van paalvoet

## Opties:

- berging: voor berging: zie tuinhuizen > modern > plat dak zonder dakoversteek > box

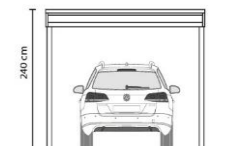
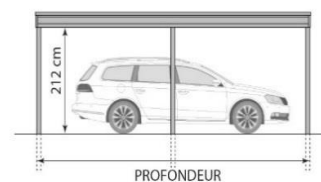



## BOX iroko

### VOORGEVEL

|           | 300 | 350   | 400     | 500     |         |
|-----------|-----|-------|---------|---------|---------|
| losstaand | 500 | 5.916 | 6.655   | 7.394   | 8.853   |
|           | 600 | 6.876 | 7.758   | 8.639   | 10.240  |
|           | +1m | + 960 | + 1.103 | + 1.245 | + 1.388 |

#### Meerprijs opties:

- volle wand opgemaakt, vlakke planken, horizontaal met dampscherm
- volle wand opgemaakt, vlakke planken, verticaal met dampscherm
- losse vlakke planchetten om luifel onderaan dicht te maken of binnenzijde wand te beplanken
- extra paal van 12x12x300cm

| buitenkant |     | 2 kanten |                  |
|------------|-----|----------|------------------|
|            | 207 | 364      | €/m <sup>2</sup> |
|            | 220 | 377      | €/m <sup>2</sup> |
|            |     | 157      | €/m <sup>2</sup> |
|            |     | 240      | €/stuk           |

## BOX vuren

### VOORGEVEL

|           | 300 | 350   | 400     | 500     |         |
|-----------|-----|-------|---------|---------|---------|
| losstaand | 500 | 4.958 | 5.661   | 6.364   | 8.030   |
|           | 600 | 5.833 | 6.674   | 7.516   | 9.458   |
|           | +1m | + 992 | + 1.132 | + 1.273 | + 1.606 |

#### Meerprijs opties:

- volle wand opgemaakt, vlakke planken, horizontaal met dampscherm
- volle wand opgemaakt, vlakke planken, verticaal met dampscherm
- losse vlakke planchetten om luifel onderaan dicht te maken of binnenzijde wand te beplanken
- extra paal van 12x12x300cm

|  |     |      |                  |
|--|-----|------|------------------|
|  | 119 | 189  | €/m <sup>2</sup> |
|  | 131 | 201  | €/m <sup>2</sup> |
|  |     | 68   | €/m <sup>2</sup> |
|  |     | 89,2 | €/stuk           |

## BOX wpc

### VOORGEVEL

|           | 300 | 350     | 400     | 500     |         |
|-----------|-----|---------|---------|---------|---------|
| losstaand | 500 | 6.171   | 6.897   | 7.624   | 9.847   |
|           | 600 | 7.081   | 7.950   | 8.819   | 11.327  |
|           | +1m | + 1.234 | + 1.379 | + 1.525 | + 1.969 |

#### Meerprijs opties:

- volle wand opgemaakt, vlakke planken, horizontaal met dampscherm
- losse vlakke planchetten om luifel onderaan dicht te maken of binnenzijde wand te beplanken
- extra paal van 14x14x230cm

|  |     |     |                  |
|--|-----|-----|------------------|
|  | 132 | 213 | €/m <sup>2</sup> |
|  |     | 82  | €/m <sup>2</sup> |
|  |     | 257 | €/stuk           |

## BOX coex

### VOORGEVEL

|           | 300 | 350     | 400     | 500     |         |
|-----------|-----|---------|---------|---------|---------|
| losstaand | 500 | 7.521   | 8.257   | 8.993   | 11.786  |
|           | 600 | 8.469   | 9.347   | 10.226  | 13.304  |
|           | +1m | + 1.504 | + 1.651 | + 1.799 | + 2.357 |

#### Meerprijs opties:

- volle wand opgemaakt, rib planken, verticaal met dampscherm
- optie onderdak aluminium RAL 9010 (wit)
- extra paal van 30x30x220cm

|  |     |     |                  |
|--|-----|-----|------------------|
|  | 189 | 327 | €/m <sup>2</sup> |
|  |     | 181 | €/m <sup>2</sup> |
|  |     | 440 | €/stuk           |

## BOX thermowood grenen

### VOORGEVEL

|           | 300 | 350     | 400     | 500     |         |
|-----------|-----|---------|---------|---------|---------|
| losstaand | 500 | 7.256   | 7.996   | 8.736   | 11.350  |
|           | 600 | 8.221   | 9.104   | 9.987   | 12.885  |
|           | +1m | + 1.451 | + 1.599 | + 1.747 | + 2.270 |

#### Meerprijs opties:

- volle wand opgemaakt, rib planken, verticaal met dampscherm
- losse vlakke planchetten om luifel onderaan dicht te maken
- extra paal van 30x30x220cm

|  |     |     |                  |
|--|-----|-----|------------------|
|  | 215 | 379 | €/m <sup>2</sup> |
|  |     | 74  | €/m <sup>2</sup> |
|  |     | 378 | €/stuk           |

## BOX thermowood ayous

### VOORGEVEL

|           | 300 | 350     | 400     | 500     |         |
|-----------|-----|---------|---------|---------|---------|
| losstaand | 500 | 8.320   | 9.072   | 9.824   | 12.839  |
|           | 600 | 9.332   | 10.227  | 11.122  | 14.422  |
|           | +1m | + 1.664 | + 1.814 | + 1.965 | + 2.568 |

#### Meerprijs opties:

- volle wand opgemaakt, rib planken, verticaal met dampscherm
- losse vlakke planchetten om luifel onderaan dicht te maken
- extra paal van 30x30x220cm

|  |     |     |                  |
|--|-----|-----|------------------|
|  | 286 | 522 | €/m <sup>2</sup> |
|  |     | 137 | €/m <sup>2</sup> |
|  |     | 503 | €/stuk           |

#### Meerprijs opties:

- regelbare paalvoet in de grond

|  |      |        |
|--|------|--------|
|  | 37,0 | €/stuk |
|--|------|--------|

## Standaarduitvoering:

- hout: bekleding met structuur van vuren (witte Noord-Europese fijnspar), **drukgeïmpregneerd**
- constructie: carport
- structuur:
  - iroko: iroko planchetten van 15x130mm genageld op kader van 32x56mm
  - vuren: vlak geschaafde vuren planchetten van 19x110mm genageld op kader van 32x56mm, **drukgeïmpregneerd**
  - wpc: hout-kunststof-composiet planchetten genageld op kader van 32x56mm
  - hout-kunststof-composiet rib planchetten vastgemaakt met clips op kader van 32x56mm
  - thermowood grenen rib: rib geschaafde planchetten van 27x106mm genageld op kader van 32x56mm
  - thermowood ayous rib: rib geschaafde planchetten van 27x159mm genageld op kader van 32x56mm
- dakbedekking: EPDM op drukgeïmpregneerde dakplanken 19mm (los)
- boeiplanken: nvt
- dakoversteek: zonder, afwerking met alu rand rondom rond van  $\pm 4.5\text{cm}$
- dakhelling: plat dak met lichte helling
- waterafvoer: binnen, PVC lichtgrijs afvoerpijp  $\varnothing 80\text{mm}$  (zonder luifel) of  $\varnothing 50\text{mm}$  (met luifel), met bocht en bevestigingsmaterialen
- hoogte: vrije hoogte (zonder berging):  $\pm 195\text{-}210\text{cm}$  is standaard voorzien (hoogte is in functie van de diepte van de palen in de grond)
- betonplaat: afmeting betonplaat, overmeten en binnen maat vindt u op de bestelbon

## Opmerkingen:

- paalhouder: palen altijd in beton/stabilisé in te gieten, min 60 cm, palen bij box wpc/coex/thermowood voorzien van paalvoet

## Opties:

- berging: voor berging: zie tuinhuizen > modern > plat dak zonder dakoversteek > box

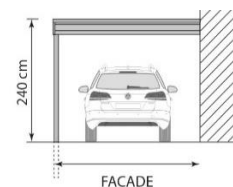
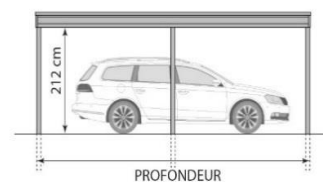

## BOX iroko

### VOORGEVEL

|           | 300 | 350     | 400     | 500     |         |
|-----------|-----|---------|---------|---------|---------|
| losstaand | 500 | 5.197   | 5.936   | 6.675   | 8.133   |
|           | 600 | 6.157   | 7.038   | 7.920   | 9.521   |
|           | +1m | + 1.039 | + 1.187 | + 1.335 | + 1.627 |

### Meerprijs opties:

- volle wand opgemaakt, vlakke planken, horizontaal met dampscherm
- volle wand opgemaakt, vlakke planken, verticaal met dampscherm
- losse vlakke planchetten om luifel onderaan dicht te maken of binnenzijde wand te beplanken
- extra paal van 12x12x300cm

| buitenkant |     | 2 kanten         |  |
|------------|-----|------------------|--|
| 207        | 364 | €/m <sup>2</sup> |  |
| 220        | 377 | €/m <sup>2</sup> |  |
|            | 157 | €/m <sup>2</sup> |  |
|            | 240 | €/stuk           |  |

## BOX vuren

### VOORGEVEL

|           | 300 | 350   | 400     | 500     |         |
|-----------|-----|-------|---------|---------|---------|
| losstaand | 500 | 4.698 | 5.401   | 6.105   | 7.771   |
|           | 600 | 5.573 | 6.414   | 7.256   | 9.199   |
|           | +1m | + 940 | + 1.080 | + 1.221 | + 1.554 |

### Meerprijs opties:

- volle wand opgemaakt, vlakke planken, horizontaal met dampscherm
- volle wand opgemaakt, vlakke planken, verticaal met dampscherm
- losse vlakke planchetten om luifel onderaan dicht te maken of binnenzijde wand te beplanken
- extra paal van 12x12x300cm

|     |      |                  |  |
|-----|------|------------------|--|
| 119 | 189  | €/m <sup>2</sup> |  |
| 131 | 201  | €/m <sup>2</sup> |  |
|     | 68   | €/m <sup>2</sup> |  |
|     | 89,2 | €/stuk           |  |

## BOX wpc

### VOORGEVEL

|           | 300 | 350     | 400     | 500     |         |
|-----------|-----|---------|---------|---------|---------|
| losstaand | 500 | 5.401   | 6.128   | 6.854   | 9.077   |
|           | 600 | 6.311   | 7.180   | 8.049   | 10.557  |
|           | +1m | + 1.080 | + 1.226 | + 1.371 | + 1.815 |

### Meerprijs opties:

- volle wand opgemaakt, vlakke planken, horizontaal met dampscherm
- losse vlakke planchetten om luifel onderaan dicht te maken of binnenzijde wand te beplanken
- extra paal van 14x14x230cm

|     |     |                  |  |
|-----|-----|------------------|--|
| 132 | 213 | €/m <sup>2</sup> |  |
|     | 82  | €/m <sup>2</sup> |  |
|     | 257 | €/stuk           |  |

## BOX coex

### VOORGEVEL

|           | 300 | 350     | 400     | 500     |         |
|-----------|-----|---------|---------|---------|---------|
| losstaand | 500 | 6.200   | 6.936   | 7.672   | 10.465  |
|           | 600 | 7.148   | 8.026   | 8.905   | 11.983  |
|           | +1m | + 1.240 | + 1.387 | + 1.534 | + 2.093 |

### Meerprijs opties:

- volle wand opgemaakt, rib planken, verticaal met dampscherm
- optie onderdak aluminium RAL 9010 (wit)
- extra paal van 30x30x220cm

|     |     |                  |  |
|-----|-----|------------------|--|
| 189 | 327 | €/m <sup>2</sup> |  |
|     | 181 | €/m <sup>2</sup> |  |
|     | 440 | €/stuk           |  |

## BOX thermowood grenen

### VOORGEVEL

|           | 300 | 350     | 400     | 500     |         |
|-----------|-----|---------|---------|---------|---------|
| losstaand | 500 | 6.123   | 6.863   | 7.604   | 10.217  |
|           | 600 | 7.088   | 7.971   | 8.854   | 11.753  |
|           | +1m | + 1.225 | + 1.373 | + 1.521 | + 2.043 |

### Meerprijs opties:

- volle wand opgemaakt, rib planken, verticaal met dampscherm
- losse vlakke planchetten om luifel onderaan dicht te maken
- extra paal van 30x30x220cm

|     |     |                  |  |
|-----|-----|------------------|--|
| 215 | 379 | €/m <sup>2</sup> |  |
|     | 74  | €/m <sup>2</sup> |  |
|     | 378 | €/stuk           |  |

## BOX thermowood ayous

### VOORGEVEL

|           | 300 | 350     | 400     | 500     |         |
|-----------|-----|---------|---------|---------|---------|
| losstaand | 500 | 6.810   | 7.562   | 8.314   | 11.328  |
|           | 600 | 7.822   | 8.717   | 9.612   | 12.912  |
|           | +1m | + 1.362 | + 1.512 | + 1.663 | + 2.266 |

### Meerprijs opties:

- volle wand opgemaakt, rib planken, verticaal met dampscherm
- losse vlakke planchetten om luifel onderaan dicht te maken
- extra paal van 30x30x220cm

|     |     |                  |  |
|-----|-----|------------------|--|
| 286 | 522 | €/m <sup>2</sup> |  |
|     | 137 | €/m <sup>2</sup> |  |
|     | 503 | €/stuk           |  |

### Meerprijs opties:

- regelbare paalvoet in de grond

|      |        |  |  |
|------|--------|--|--|
| 37,0 | €/stuk |  |  |
|------|--------|--|--|

**Standaarduitvoering:**

- hout: grenen (rode Noord-Europese den), **drukgeïmpregneerd**
- afmetingen: afmeting carport: overmeten maten van de gordingen en spanten
- structuur: grenen palen 12x12x300cm, zonder paalhouders
- dakbedekking: staalplaat (antraciet)
- boeiplanken: rechte sierplank rondom bestaande uit 3 planken
- dakoversteek: ± 30cm vooraan / ± 30cm zijkanten / ± 30-25cm achteraan
- dakhelling: plat dak met lichte helling
- waterafvoer: langs de lange zijde, PVC lichtgrijs goot Ø 120mm en afvoerpijp Ø 80 mm, met bevestigingsmaterialen, opgemaakt
- hoogte: vrije hoogte (zonder berging): ±195cm is standaard voorzien (hoogte is in functie van de diepte van de palen in de grond)
- betonplaat: nvt, in functie van plaatsing palen

**Opmerkingen:**

- paalhouder: palen altijd in beton/stabilisé in te gieten, min 60 cm  
carport optioneel te plaatsen met paalhouders H-model (in beton) of U-model (bovengronds), in optie verkrijgbaar  
bij plaatsing met paalhouders of langere palen is stormverankering verplicht bij losstaand, voor andere modellen aangeraden

**Opties:**

- dakbedekking: -staalplaat (roodbruin)  
-dakplanchetten 16mm (los)
- berging: voor eigenschappen berging zie modern blokhut systeem
- stormverankering: 2 extra kepers en stekers (in de diepte)

## MODERN Carport - losstaand



**dak:** staalplaat

### BREEDTE/VOORGEVEL

|            | 359   | 479   | 593   |
|------------|-------|-------|-------|
| DIEPTE 455 | 2.417 | 2.739 | 4.040 |
| 655        | 3.221 | 3.905 | 4.719 |
| 855        | 4.180 | 5.070 | 6.090 |
| 1055       | 5.143 | 6.233 | 7.461 |

## MODERN Carport - losstaand met berging 28mm

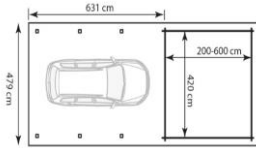

**dak:** staalplaat  
**deur:** vol enkel

### BREEDTE/VOORGEVEL

|                  | 359   | 479   | 593    |
|------------------|-------|-------|--------|
| DIEPTE 631 + 200 | 6.318 | 7.670 | 9.152  |
| 631 + 250        | 6.647 | 7.999 | 9.481  |
| 631 + 300        | 6.976 | 8.494 | 9.812  |
| 631 + 350        | 7.688 | 8.845 | 10.133 |
| 631 + 400        | 8.063 | 9.384 | 10.835 |
| 631 + 450        | 8.438 | 9.713 | 11.119 |

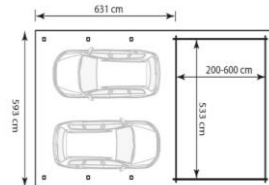
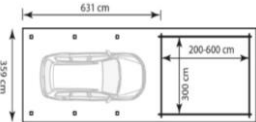

## MODERN Carport - aanbouw

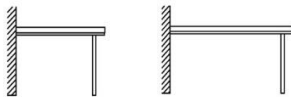

**dak:** staalplaat

### BREEDTE/VOORGEVEL

|            | 309   | 459   |
|------------|-------|-------|
| DIEPTE 455 | 2.159 | 2.510 |
| 655        | 2.838 | 3.491 |
| 855        | 3.611 | 4.472 |
| 1055       | 4.381 | 5.453 |

## MODERN Carport - aanbouw met berging 28mm

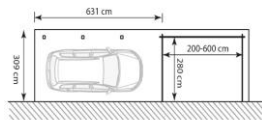

**dak:** staalplaat  
**deur:** vol enkel

### BREEDTE/VOORGEVEL

|                  | 309   | 459   |
|------------------|-------|-------|
| DIEPTE 631 + 200 | 5.590 | 6.911 |
| 631 + 250        | 5.834 | 7.154 |
| 631 + 300        | 6.077 | 7.563 |
| 631 + 350        | 6.702 | 7.828 |
| 631 + 400        | 6.991 | 8.281 |
| 631 + 450        | 7.280 | 8.524 |

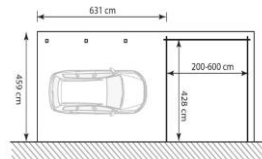

### Meerprijs dakbedekking (gemeten obv de DAK-oppervlakte):

- staalplaat zonder dakplanken
- staalplaat isolatie (4cm)

antraciet roodbruin

|      |      |                  |
|------|------|------------------|
| std  | + 6  | €/m <sup>2</sup> |
| + 88 | + 94 | €/m <sup>2</sup> |

### Meerprijs opties:

- dakplanken 16mm
- stormverankering (gemeten in de diepte)
- paalvoeten H-model (voor palen 12x12)
- paalvoeten U-model (voor palen 12x12)
- langere grenen palen drukgeïmpregneerd (12x12x400cm ipv 12x12x300cm) (opm: berging meeverhogen!)

|      |                  |
|------|------------------|
| 46,6 | €/m <sup>2</sup> |
| 31,3 | €/m              |
| 26,5 | €/stuk           |
| 11,5 | €/stuk           |
| 25,0 | €/paal           |



# RAMEN EN DEUREN

---

# DEUREN

| type                         | Osaka paneelbouw | sap nr | std draaizin  | basisprijs behandeld | andere draaizin | verhogen ->204 | verbreden -> 106 | andere glassoort |
|------------------------------|------------------|--------|---------------|----------------------|-----------------|----------------|------------------|------------------|
| volhouten deur enkel         |                  | 151440 | rechts buiten | € 568                | +€ 182          | +€ 242         | +€ 242           | -                |
| volhouten deur dubbel        |                  | 151392 | rechts buiten | € 940                | +€ 363          | +€ 303         | -                | -                |
| 1/2 glasdeur enkel (helder)  |                  | 152047 | rechts buiten | € 685                | +€ 182          | +€ 242         | +€ 242           | +€ 169           |
| 1/2 glasdeur dubbel (helder) |                  | 152050 | rechts buiten | € 1.049              | +€ 363          | +€ 303         | -                | +€ 339           |
| 4V deur enkel (opaal)        |                  | 152049 | rechts buiten | € 715                | +€ 182          | +€ 242         | +€ 242           | -                |
| 4V deur dubbel (opaal)       |                  | 151391 | rechts buiten | € 1.109              | +€ 363          | +€ 303         | -                | -                |
| 4V deur enkel (helder)       |                  | 152048 | rechts buiten | € 885                | +€ 182          | +€ 242         | +€ 242           | -                |
| 4V deur dubbel (helder)      |                  | 152051 | rechts buiten | € 1.448              | +€ 363          | +€ 303         | -                | -                |

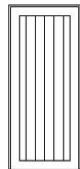

volhouten enkel  
**Blokmaat** 896x1917  
**Deurblad** 830x1895  
**Doorgang** 780x1860  
**Glas** -

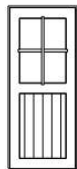

1/2 glas enkel  
**Blokmaat** 896x1917  
**Deurblad** 830x1895  
**Doorgang** 780x1860  
**Glas** enkel helder

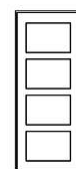

4V enkel  
**Blokmaat** 896x1917  
**Deurblad** 830x1895  
**Doorgang** 780x1860  
**Glas** gelaagd opaal

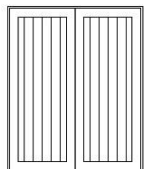

volhouten dubbel  
**Blokmaat** 1709x1917  
**Deurblad** 1643x1895  
**Doorgang** 1593x1860  
**Glas** -

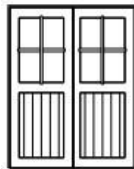

1/2 glas dubbel  
**Blokmaat** 1709x1917  
**Deurblad** 1643x1895  
**Doorgang** 1593x1860  
**Glas** enkel helder

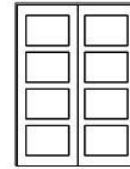

4V dubbel  
**Blokmaat** 1709x1917  
**Deurblad** 1643x1895  
**Doorgang** 1593x1860  
**Glas** gelaagd opaal

| type                         | Osaka blokhut | sap nr          | std draaizin  | drukgeïmpregneerd 28 mm & 45mm | andere draaizin | verhogen ->204 | verbreden -> 106 | andere glassoort |
|------------------------------|---------------|-----------------|---------------|--------------------------------|-----------------|----------------|------------------|------------------|
| volhouten deur enkel         |               | 111817 / -      | rechts buiten | € 568                          | +€ 182          | +€ 242         | +€ 242           | -                |
| volhouten deur dubbel        |               | 111822 / -      | rechts buiten | € 940                          | +€ 363          | +€ 303         | -                | -                |
| 1/2 glasdeur enkel (helder)  |               | 111823 / -      | rechts buiten | € 685                          | +€ 182          | +€ 242         | +€ 242           | +€ 169           |
| 1/2 glasdeur dubbel (helder) |               | 111824 / -      | rechts buiten | € 1.049                        | +€ 363          | +€ 303         | -                | +€ 339           |
| 4V deur enkel (opaal)        |               | 111839 / -      | rechts buiten | € 715                          | +€ 182          | +€ 242         | +€ 242           | -                |
| 4V deur dubbel (opaal)       |               | 111840 / 111815 | rechts buiten | € 1.109                        | +€ 363          | +€ 303         | -                | -                |
| 4V deur enkel (helder)       |               | 152046 / -      | rechts buiten | € 885                          | +€ 182          | +€ 242         | +€ 242           | -                |
| 4V deur dubbel (helder)      |               | 111814 / -      | rechts buiten | € 1.448                        | +€ 363          | +€ 303         | -                | -                |



vol enkel  
**Blokmaat** 870x1925  
**Deurblad** 830x1895  
**Doorgang** 780x1860  
**Glas** -



1/2 glas enkel  
**Blokmaat** 870x1925  
**Deurblad** 830x1895  
**Doorgang** 780x1860  
**Glas** enkel helder

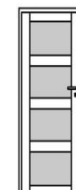

4V glas enkel  
**Blokmaat** 870x1925  
**Deurblad** 830x1895  
**Doorgang** 780x1860  
**Glas** gelaagd opaal

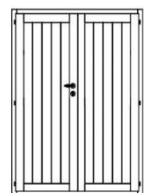

vol dubbel  
**Blokmaat** 1683x1925  
**Deurblad** 1643x1895  
**Doorgang** 1593x1860  
**Glas** -

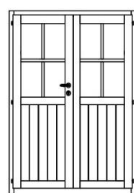

1/2 glas dubbel  
**Blokmaat** 1683x1925  
**Deurblad** 1643x1895  
**Doorgang** 1593x1860  
**Glas** enkel helder

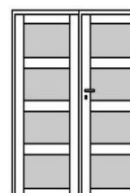

4V glas dubbel  
**Blokmaat** 1683x1925  
**Deurblad** 1643x1895  
**Doorgang** 1593x1860  
**Glas** gelaagd opaal

| type                                  | vintage | sap nr          | std draaizin    | drukgeïmpregneerd 28 mm & 45mm | andere draaizin | verhogen ->204 | verbreden -> 106 | andere glassoort |
|---------------------------------------|---------|-----------------|-----------------|--------------------------------|-----------------|----------------|------------------|------------------|
| schuifdeur vintage Tokyo E (acide) ** |         | 111829 / 111830 | links -> rechts | € 676                          | +€ 169          | -              | -                | +€ 169           |
| schuifdeur vintage Tokyo D (acide) ** |         | - / -           |                 | € 1.220                        | -               | -              | -                | +€ 339           |

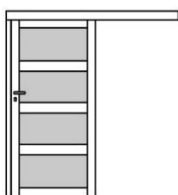

Schuifdeur vintage Tokyo E  
**Blokmaat** 102x192  
**Deurblad** 103x190  
**Doorgang** 85x188  
**Glas** enkel acide\*\*\*

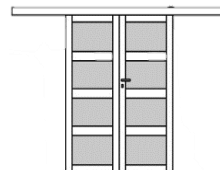

Schuifdeur vintage Tokyo D  
**Blokmaat** 160x192  
**Deurblad** 166x190  
**Doorgang** 143x190  
**Glas** enkel acide\*\*\*



# DEUREN

| type                               | rabbat | std draaizin  | basisprijs<br>onbehandeld | andere<br>draaizin | verhogen<br>->204 | verbreden<br>-> 106 | andere<br>glassoort |
|------------------------------------|--------|---------------|---------------------------|--------------------|-------------------|---------------------|---------------------|
| volhouten deur enkel met kijkraam  |        | rechts buiten | € 653                     | +€ 182             | +€ 242            | +€ 242              | -                   |
| volhouten deur dubbel met kijkraam |        | rechts buiten | € 1.081                   | +€ 182             | +€ 303            | -                   | -                   |
| boogdeur Lodge dubbel              |        | rechts buiten | € 1.898                   | +€ 363             | -                 | -                   | -                   |

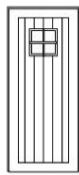

volhout+kijkraam  
**Blokmaat** 870x1925  
**Deurblad** 830x1895  
**Doorgang** 780x1860  
**Glas** enkel helder

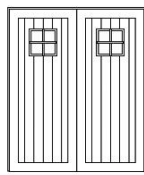

volhout+kijkraam  
**Blokmaat** 1683x1925  
**Deurblad** 1643x1895  
**Doorgang** 1593x1860  
**Glas** enkel helder

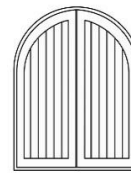

lodge dubbel \*\*  
**Blokmaat** 1640x2000  
**Deurblad** 1570x1970  
**Doorgang** 1480x1920  
**Glas** -

| type                        | garage PN/BL28/BL45 | std draaizin | basisprijs<br>behandeld | andere<br>draaizin | verhogen<br>->204 | verbreden<br>-> 106 | andere<br>glassoort |
|-----------------------------|---------------------|--------------|-------------------------|--------------------|-------------------|---------------------|---------------------|
| sectionaalpoort *           |                     |              | € 2.013                 | -                  | -                 | -                   | -                   |
| sectionaalpoort met motor * |                     |              | € 2.643                 | -                  | -                 | -                   | -                   |

sectionaalpoort  
**Blokmaat** 2700x2100  
**Deurblad** 2500x2000  
**Doorgang** 2500x1970  
**Glas** -

| type                          | Panama | std draaizin    | basisprijs | andere<br>draaizin | verhogen<br>->204 | verbreden<br>-> 106 | andere<br>glassoort |
|-------------------------------|--------|-----------------|------------|--------------------|-------------------|---------------------|---------------------|
| volhouten deur enkel volkern  |        | rechts binnen   | -          | +€ 363             | -                 | -                   | -                   |
| volhouten deur dubbel volkern |        | rechts binnen   | -          | +€ 726             | -                 | -                   | -                   |
| schuifdeur Toky E panama      |        | links -> rechts | -          | +€ 363             | -                 | -                   | -                   |



panama enkel  
**Blokmaat** 80x184  
**Deurblad** 78x182  
**Doorgang**  
**Glas** -

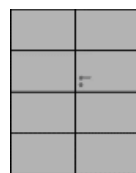

panama dubbel  
**Blokmaat** 160x184  
**Deurblad** 157x182  
**Doorgang**  
**Glas** -

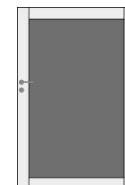

schuifdeur Panama  
**Blokmaat** 1220x1840  
**Deurblad** 1230x1860  
**Doorgang** 1220x1840  
**Glas** gelaagd opaal

| type                              | box | sap nr | std draaizin    | basisprijs<br>onbehandeld | andere<br>draaizin | verhogen<br>->204*** | verbreden<br>-> 150*** | andere<br>glassoort |
|-----------------------------------|-----|--------|-----------------|---------------------------|--------------------|----------------------|------------------------|---------------------|
| schuifdeur Tokyo E wpc            |     |        | links -> rechts | -                         | +€ 363             | -                    | -                      | -                   |
| schuifdeur Tokyo E maluwi         |     |        | links -> rechts | -                         | +€ 363             | -                    | -                      | -                   |
| schuifdeur PN Tokyo E (opaal) *** |     | 151393 | links -> rechts | € 2.420                   | +€ 188             | -                    | +€ 242                 | -                   |

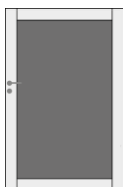

schuifdeur Box wpc  
**Blokmaat** 1000x1920  
**Deurblad** 1000x1920  
**Doorgang** 1000x1920  
**Glas** gelaagd opaal

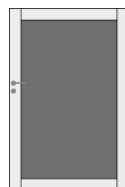

schuifdeur Maluwi  
**Blokmaat** 1000x2240  
**Deurblad** 1000x2240  
**Doorgang** 1000x2240  
**Glas** gelaagd opaal

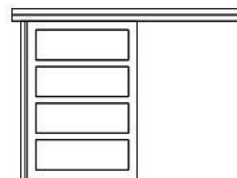

schuifdeur PN Tokyo E  
**Blokmaat** 125x185  
**Deurblad** 125x188  
**Doorgang** 110x185  
**Glas** gelaagd opaal

\* Er kan een plankverhoging nodig zijn bij deze deur/optie

\*\* acide glas wordt in de loop van 2025-26 vervangen door opaal, contacteer uw vertegenwoordiger voor meer info

\*\*\* de schuifdeur van de PN modern wordt in het tweede kwartaal van 2025 aangepast, contacteer uw vertegenwoordiger voor meer info

| type:                           | paneelbouw - vuren 19mm | sap nr | std afmeting | basisprijs behandeld |  | open-vallend |  | helder glas |
|---------------------------------|-------------------------|--------|--------------|----------------------|--|--------------|--|-------------|
| vast raam (opaal)               |                         | 151384 | 143x36cm     | € 364                |  | +€ 109       |  | -           |
| vast raam (helder, kleinhouten) |                         | -      | 114x79cm     | € 335                |  | -            |  | -           |
| vast raam (helder, kleinhouten) |                         | 151367 | 56x88cm      | € 261                |  | -            |  | -           |
| opvallend raam (opaal)          |                         | 151385 | 143x38cm     | € 486                |  | -            |  | +€ 0        |



**Blokmaat** 143x36  
**Glas** gelaagd opaal  
**Draaizin** vast

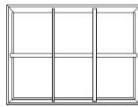

**Blokmaat** 114x79  
**Glas** enkel helder  
**Draaizin** vast

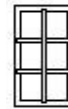

**Blokmaat** 56x88  
**Glas** enkel helder  
**Draaizin** vast



**Blokmaat** 143x38  
**Glas** gelaagd opaal  
**Draaizin** opvallend binnen

| type:                                  | rabbat | sap nr | std afmeting | basisprijs onbehandeld |  | open-vallend |  | helder glas |
|----------------------------------------|--------|--------|--------------|------------------------|--|--------------|--|-------------|
| opvallend raam (helder, kleinhouten)   |        | 151376 | 114x81cm     | € 599                  |  | -            |  | -           |
| opvallend raam (helder, kleinhouten)   |        | 151383 | 81x114cm     | € 402                  |  | -            |  | -           |
| vast raam metaal (helder, kleinhouten) |        | 111875 | 40x51cm      | € 527                  |  | -            |  | -           |

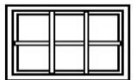

**Blokmaat** 114x81  
**Glas** enkel helder  
**Draaizin** opvallend binnen

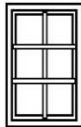

**Blokmaat** 81x114  
**Glas** enkel helder  
**Draaizin** opvallend binnen



**Afmeting** 40x51  
**Glas** enkel helder  
**Draaizin** vast

| type:                  | iroko 15mm | sap nr | std afmeting | basisprijs behandeld |  | open-vallend |  | helder glas |
|------------------------|------------|--------|--------------|----------------------|--|--------------|--|-------------|
| vast raam (opaal)      |            | 151374 | 143x43cm     | € 421                |  | -            |  | -           |
| opvallend raam (opaal) |            | 151386 | 143x45cm     | € 537                |  | -            |  | -           |



**Blokmaat** 143x43  
**Glas** gelaagd opaal  
**Draaizin** vast



**Blokmaat** 143x45  
**Glas** gelaagd opaal  
**Draaizin** opvallend binnen

| type:             | wpc | sap nr | std afmeting | basisprijs behandeld |  | open-vallend |  | helder glas |
|-------------------|-----|--------|--------------|----------------------|--|--------------|--|-------------|
| vast raam (opaal) |     | 151375 | 143x35cm     | € 382                |  | -            |  | -           |



**Blokmaat** 143x35  
**Glas** gelaagd opaal  
**Draaizin** vast

| type                                    | sap nr          | std afmeting | drukgeïmpregneerd<br>28 mm & 45mm |  | andere<br>glasoort |
|-----------------------------------------|-----------------|--------------|-----------------------------------|--|--------------------|
| vast raam (helder, kleinhouten)         | 111865 / -      | 60x95cm      | € 234                             |  | +€ 169             |
| vast raam (helder, kleinhouten)         | 111866 / 111867 | 80x95cm      | € 234                             |  | +€ 169             |
| vast raam (helder, kleinhouten)         | 111843 / 111844 | 100x95cm     | € 234                             |  | +€ 169             |
| opendraaiend raam (helder, kleinhouten) | 111852 / 111851 | 60x95cm      | € 370                             |  | +€ 169             |
| opendraaiend raam (helder, kleinhouten) | 111856 / 111857 | 80x95cm      | € 370                             |  | +€ 169             |
| opendraaiend raam (helder, kleinhouten) | 111845 / 111846 | 100x95cm     | € 370                             |  | +€ 169             |

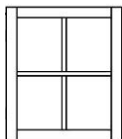

**Afmeting** 60x95, 80x95, 100x95  
**Luiken** optie  
**Kleinhout** met  
**Glas** enkel helder  
**Draaizin** vast, binnen links opendraaiend

| type                | sap nr          | std afmeting | drukgeïmpregneerd<br>28 mm & 45mm |  | andere<br>glasoort |
|---------------------|-----------------|--------------|-----------------------------------|--|--------------------|
| vast raam (helder)  | 111861 / 111862 | 120x56cm     | € 250                             |  | -                  |
| vast raam (acide)** | 111860 / 111869 | 120x56cm     | € 250                             |  | -                  |
| vast raam (opaal)   | - / -           | 120x56cm     | € 250                             |  | -                  |
| Klapraam (helder)   | - / -           | 120x56cm     | € 383                             |  | -                  |
| Klapraam (acide)**  | 151353 / -      | 120x56cm     | € 383                             |  | -                  |
| Klapraam (opaal)    | - / -           | 120x56cm     | € 383                             |  | -                  |



**Afmeting** 120x56  
**Kleinhout** -  
**Glas** helder, opaal, acide  
**Draaizin** vast  
 openvallend binnen



TUINHOUT

---

| REF                   | BENAMING                                     |     | AFMETING<br>L x B x H | #/PAL | € / EENHEID |    |
|-----------------------|----------------------------------------------|-----|-----------------------|-------|-------------|----|
| <b>HOUTEN POORTEN</b> |                                              |     |                       |       |             |    |
| 109083                | Granada poort den enkel draai 1              | (1) | 100x180 cm            | -     | 932,99      | st |
| 109083                | Granada poort iroko enkel draai 1            | (1) | 100x180 cm            | -     | 1.215,00    | st |
| 109083                | Granada poort padoek enkel draai 1           | (1) | 100x180 cm            | -     | 1.760,01    | st |
| 109083                | Granada poort den dubbel draai 1             | (1) | 300x180 cm            | -     | 1.916,00    | st |
| 109083                | Granada poort iroko dubbel draai 1           | (1) | 300x180 cm            | -     | 2.955,00    | st |
| 109083                | Granada poort padoek dubbel draai 1          | (1) | 300x180 cm            | -     | 4.092,99    | st |
| 109085                | Granada zijpaneel den                        | (1) | 180x180 cm            | -     | 547,00      | st |
| 109085                | Granada zijpaneel iroko                      | (1) | 180x180 cm            | -     | 1.134,00    | st |
| 109085                | Granada zijpaneel padoek                     | (1) | 180x180 cm            | -     | 1.559,00    | st |
| 150395                | Bilbao poort thermowood vuren enkel draai 1  | (1) | 100x180 cm            | -     | 1.321,01    | st |
| 150395                | Bilbao poort thermowood ayous enkel draai 1  | (1) | 100x180 cm            | -     | 1.496,00    | st |
| 150395                | Bilbao poort thermowood vuren dubbel draai 1 | (1) | 300x180 cm            | -     | 2.632,00    | st |
| 150395                | Bilbao poort thermowood ayous dubbel draai 1 | (1) | 300x180 cm            | -     | 3.500,00    | st |
| 109024                | Oxford poort den enkel draai 1               | (1) | 100x180 cm            | -     | 734,00      | st |
| 109024                | Oxford poort iroko enkel draai 1             | (1) | 100x180 cm            | -     | 991,00      | st |
| 109024                | Oxford poort padoek enkel draai 1            | (1) | 100x180 cm            | -     | 1.496,00    | st |
| 109024                | Oxford poort den dubbel draai 1              | (1) | 300x180 cm            | -     | 1.543,00    | st |
| 109024                | Oxford poort iroko dubbel draai 1            | (1) | 300x180 cm            | -     | 2.487,00    | st |
| 109024                | Oxford poort padoek dubbel draai 1           | (1) | 300x180 cm            | -     | 3.500,00    | st |
| 109026                | Oxford zijpaneel den                         | (1) | 180x180 cm            | -     | 547,00      | st |
| 109026                | Oxford zijpaneel iroko                       | (1) | 180x180 cm            | -     | 1.134,00    | st |
| 109026                | Oxford zijpaneel padoek                      | (1) | 180x180 cm            | -     | 1.559,00    | st |
| 108751                | Bradford poort den enkel draai 1             | (1) | 100x180 cm            | -     | 734,00      | st |
| 108751                | Bradford poort iroko enkel draai 1           | (1) | 100x180 cm            | -     | 991,00      | st |
| 108751                | Bradford poort padoek enkel draai 1          | (1) | 100x180 cm            | -     | 1.496,00    | st |
| 108751                | Bradford poort den dubbel draai 1            | (1) | 300x180 cm            | -     | 1.543,00    | st |
| 108751                | Bradford poort iroko dubbel draai 1          | (1) | 300x180 cm            | -     | 2.487,00    | st |
| 108751                | Bradford poort padoek dubbel draai 1         | (1) | 300x180 cm            | -     | 3.500,00    | st |
| 108753                | Bradford zijpaneel den                       | (1) | 180x180 cm            | -     | 547,00      | st |
| 108753                | Bradford zijpaneel iroko                     | (1) | 180x180 cm            | -     | 1.134,00    | st |
| 108753                | Bradford zijpaneel padoek                    | (1) | 180x180 cm            | -     | 1.559,00    | st |
| 108784                | Cordoba poort iroko enkel draai 1            | (1) | 100x180 cm            | -     | 1.035,00    | st |
| 108784                | Cordoba poort padoek enkel draai 1           | (1) | 100x180 cm            | -     | 1.471,00    | st |
| 108784                | Cordoba poort iroko dubbel draai 1           | (1) | 300x180 cm            | -     | 2.870,00    | st |
| 108784                | Cordoba poort padoek dubbel draai 1          | (1) | 300x180 cm            | -     | 3.734,00    | st |
| 108786                | Cordoba zijpaneel iroko                      | (1) | 180x180 cm            | -     | 1.247,99    | st |
| 108786                | Cordoba zijpaneel padoek                     | (1) | 180x180 cm            | -     | 1.715,01    | st |
| 108772                | Burton poort iroko enkel draai 1             | (1) | 100x180 cm            | -     | 1.348,00    | st |
| 108772                | Burton poort padoek enkel draai 1            | (1) | 100x180 cm            | -     | 1.496,00    | st |
| 108772                | Burton poort iroko dubbel draai 1            | (1) | 300x180 cm            | -     | 2.685,99    | st |
| 108772                | Burton poort padoek dubbel draai 1           | (1) | 300x180 cm            | -     | 3.500,00    | st |
| 108774                | Burton zijpaneel iroko                       | (1) | 180x180 cm            | -     | 1.021,00    | st |
| 108774                | Burton zijpaneel padoek                      | (1) | 180x180 cm            | -     | 1.403,00    | st |
| 109100                | Prado poort iroko enkel draai 1              | (1) | 100x180 cm            | -     | 1.479,00    | st |
| 109100                | Prado poort iroko dubbel draai 1             | (1) | 300x180 cm            | -     | 3.581,00    | st |
| 108991                | Madrid poort iroko enkel draai 1             | (1) | 100x180 cm            | -     | 1.408,00    | st |
| 108991                | Madrid poort padoek enkel draai 1            | (1) | 100x180 cm            | -     | 1.944,00    | st |
| 108991                | Madrid poort iroko dubbel draai 1            | (1) | 300x180 cm            | -     | 3.538,00    | st |
| 108991                | Madrid poort padoek dubbel draai 1           | (1) | 300x180 cm            | -     | 4.697,99    | st |
| 109265                | Windsor poort den enkel draai 1              | (1) | 100x180 cm            | -     | 771,00      | st |
| 109265                | Windsor poort iroko enkel draai 1            | (1) | 100x180 cm            | -     | 1.005,99    | st |
| 109265                | Windsor poort padoek enkel draai 1           | (1) | 100x180 cm            | -     | 1.630,00    | st |
| 109265                | Windsor poort den dubbel draai 1             | (1) | 300x180 cm            | -     | 1.617,00    | st |
| 109265                | Windsor poort iroko dubbel draai 1           | (1) | 300x180 cm            | -     | 2.545,01    | st |
| 109265                | Windsor poort padoek dubbel draai 1          | (1) | 300x180 cm            | -     | 3.828,00    | st |

| REF                                                                                                  | BENAMING                             |     | AFMETING<br>L x B x H | #/PAL | € / EENHEID |           |
|------------------------------------------------------------------------------------------------------|--------------------------------------|-----|-----------------------|-------|-------------|-----------|
| 150936                                                                                               | Winfield poort den enkel draai 1     | (1) | 100x180 cm            | -     | 771,00      | st        |
| 150936                                                                                               | Winfield poort iroko enkel draai 1   | (1) | 100x180 cm            | -     | 1.005,99    | st        |
| 150936                                                                                               | Winfield poort padoek enkel draai 1  | (1) | 100x180 cm            | -     | 1.630,00    | st        |
| 150936                                                                                               | Winfield poort den dubbel draai 1    | (1) | 300x180 cm            | -     | 1.617,00    | st        |
| 150936                                                                                               | Winfield poort iroko dubbel draai 1  | (1) | 300x180 cm            | -     | 2.545,01    | st        |
| 150936                                                                                               | Winfield poort padoek dubbel draai 1 | (1) | 300x180 cm            | -     | 3.828,00    | st        |
| 151186                                                                                               | Nudo poort den enkel draai 1         | (1) | 100x180 cm            | -     | 514,00      | st        |
| 151186                                                                                               | Nudo poort iroko enkel draai 1       | (1) | 100x180 cm            | -     | 680,00      | st        |
| 151186                                                                                               | Nudo poort padoek enkel draai 1      | (1) | 100x180 cm            | -     | 1.027,00    | st        |
| 151186                                                                                               | Nudo poort den dubbel draai 1        | (1) | 300x180 cm            | -     | 1.080,00    | st        |
| 151186                                                                                               | Nudo poort iroko dubbel draai 1      | (1) | 300x180 cm            | -     | 1.706,00    | st        |
| 151186                                                                                               | Nudo poort padoek dubbel draai 1     | (1) | 300x180 cm            | -     | 2.401,00    | st        |
| <b>Schuifpoort (excl. transport!)</b>                                                                |                                      |     |                       |       |             |           |
| 108829                                                                                               | Faro schuifpoort iroko               | (1) | 550x190 cm            | -     | 7.511,00    | st        |
| 108829                                                                                               | Faro schuifpoort padoek              | (1) | 550x190 cm            | -     | 11.208,00   | st        |
| <b>Opties:</b>                                                                                       |                                      |     |                       |       |             |           |
| <i>draairichting L-&gt;R / R-&gt;L</i>                                                               |                                      |     |                       |       |             |           |
|                                                                                                      |                                      |     |                       |       | + 0,00      | st        |
| 109027                                                                                               | Paal met hardhout bekleding iroko    | (1) | 15x15x210 cm          | -     | 576,00      | st        |
| 109028                                                                                               | Paal met hardhout bekleding padoek   | (1) | 15x15x210 cm          | -     | 704,00      | st        |
| 109274                                                                                               | Zuil iroko                           | (1) | 53x43x210 cm          | -     | 1.537,00    | st        |
| 109275                                                                                               | Zuil padoek                          | (1) | 53x43x210 cm          | -     | 2.276,00    | st        |
| <b>Opties:</b>                                                                                       |                                      |     |                       |       |             |           |
| <i>andere draairichting dan de standaard</i>                                                         |                                      |     |                       |       | + 53,70     | st        |
| <i>zonder hengen = vast paneel</i>                                                                   |                                      |     |                       |       | - 48,40     | poortblad |
| <i>meerprijs voor maatwerk</i>                                                                       |                                      |     |                       |       | + 111,01    | poortblad |
| <i>meerprijs upgrade naar zwart beslag</i>                                                           |                                      |     |                       |       | + 60,50     | poort     |
| <i>meerprijs dubbele poort hengen automatisatie zwart beslag</i>                                     |                                      |     |                       |       | + 481,00    | poort     |
| <i>meerprijs dubbele poort upgrade van normaal naar universeel beslag</i>                            |                                      |     |                       |       | + 118,00    | poort     |
| <i>meerprijs dubbele poort upgrade van zwaar beslag naar pivot hengen (kader 58mm)</i>               |                                      |     |                       |       | + 624,00    | poort     |
| <i>meerprijs dubbele poort upgrade van zwaar beslag naar pivot hengen met muurplaat (kader 58mm)</i> |                                      |     |                       |       | + 645,00    | poort     |
| <b>Muurlat</b>                                                                                       |                                      |     |                       |       |             |           |
| 109011                                                                                               | Muurlat den                          |     | 5.8x7x190 cm          | -     | 15,80       | st        |
| 109012                                                                                               | Muurlat iroko                        |     | 5.8x7x190 cm          | -     | 48,30       | st        |
| 109013                                                                                               | Muurlat iroko                        |     | 5.8x14x190 cm         | -     | 96,70       | st        |
| 150421                                                                                               | Muurlat padoek                       |     | 5.8x7x190 cm          | -     | 62,80       | st        |
| 109014                                                                                               | Muurlat padoek                       |     | 5.8x14x190 cm         | -     | 126,00      | st        |
| <b>Slaglat</b>                                                                                       |                                      |     |                       |       |             |           |
| 151635                                                                                               | Slaglat den                          |     | 5.8x8,0x190 cm        | -     | 39,20       | st        |
| 151633                                                                                               | Slaglat den                          |     | 5.8x8.5x190 cm        | -     | 39,20       | st        |
| 151636                                                                                               | Slaglat iroko                        |     | 5.8x8,0x190 cm        | -     | 83,20       | st        |
| 151634                                                                                               | Slaglat iroko                        |     | 5.8x8.5x190 cm        | -     | 83,20       | st        |
| 151355                                                                                               | Slaglat iroko                        |     | 5.8x10x190 cm         | -     | 83,20       | st        |
| 151637                                                                                               | Slaglat padoek                       |     | 5.8x8,0x190 cm        | -     | 122,00      | st        |
| 151357                                                                                               | Slaglat padoek                       |     | 5.8x10x190 cm         | -     | 122,00      | st        |
| 150322                                                                                               | Codeklavier 3R                       |     |                       | -     | 374,00      | st        |
| 109273                                                                                               | Zender                               |     |                       | -     | 78,11       | st        |
| 109097                                                                                               | Poortstop uit blauwe steen           |     |                       | -     | 50,30       | st        |
| <b>Automatiseringskit</b>                                                                            |                                      |     |                       |       |             |           |
| 108726                                                                                               | voor schuifpoort                     | (1) |                       | -     | 1.951,00    | st        |
| 108724                                                                                               | voor draaipoort                      |     |                       | -     | 2.336,99    | st        |
| 108725                                                                                               | voor draaipoort grondautomatisatie   | (1) |                       | -     | 4.337,00    | st        |

**AFSLUITINGEN**
**Houten palen**

|        |                        |  |              |    |        |    |
|--------|------------------------|--|--------------|----|--------|----|
| 108881 | Gleufpaal 30mm - begin |  | 9x9x270 cm   | 60 | 35,50  | st |
| 108880 | Gleufpaal 30mm - begin |  | 12x12x300 cm | 40 | 73,60  | st |
| 109319 | Gleufpaal 30mm - begin |  | 12x12x400 cm | -  | 125,01 | st |

| REF                                     | BENAMING                                              | AFMETING<br>L x B x H | #PAL | € / EENHEID |    |
|-----------------------------------------|-------------------------------------------------------|-----------------------|------|-------------|----|
| 108884                                  | Gleufpaal 30mm - tussen                               | 9x9x270 cm            | 60   | 35,50       | st |
| 108883                                  | Gleufpaal 30mm - tussen                               | 12x12x300 cm          | 40   | 73,60       | st |
| 109316                                  | Gleufpaal 30mm - tussen                               | 12x12x400 cm          | -    | 125,01      | st |
| 108882                                  | Gleufpaal 30mm - hoek                                 | 9x9x270 cm            | 60   | 35,50       | st |
| 109318                                  | Gleufpaal 30mm - hoek                                 | (1) 12x12x300 cm      | -    | 122,00      | st |
| 109317                                  | Gleufpaal 30mm - hoek                                 | (1) 12x12x400 cm      | -    | 125,01      | st |
| 109220                                  | Vierkantpaal                                          | 7x7x190 cm            | 90   | 13,39       | st |
| 109221                                  | Vierkantpaal                                          | 7x7x240 cm            | 90   | 16,90       | st |
| 109222                                  | Vierkantpaal                                          | 7x7x270 cm            | 90   | 19,11       | st |
| 109224                                  | Vierkantpaal                                          | 7x7x290 cm            | 90   | 20,59       | st |
| 109227                                  | Vierkantpaal                                          | 9x9x190 cm            | 60   | 23,20       | st |
| 109228                                  | Vierkantpaal                                          | 9x9x240 cm            | 60   | 29,50       | st |
| 109229                                  | Vierkantpaal                                          | 9x9x270 cm            | 60   | 33,20       | st |
| 109231                                  | Vierkantpaal                                          | 9x9x290 cm            | 60   | 35,60       | st |
| 109215                                  | Vierkantpaal                                          | 12x12x200 cm          | 40   | 49,10       | st |
| 109216                                  | Vierkantpaal                                          | 12x12x300 cm          | 40   | 73,40       | st |
| 109218                                  | Vierkantpaal                                          | 12x12x400 cm          | 40   | 97,90       | st |
| 109223                                  | Vierkantpaal met inkeping                             | 7x7x270 cm            | 90   | 22,40       | st |
| 109230                                  | Vierkantpaal met inkeping                             | 9x9x270 cm            | 60   | 38,41       | st |
| 109217                                  | Vierkantpaal met inkeping                             | 12x12x300 cm          | 40   | 86,60       | st |
| 109232                                  | Vierkantpaal met dubbele inkeping                     | 9x9x290 cm            | -    | 42,80       | st |
| 108899                                  | Itauba gleufpaal 22mm - begin                         | 9x9x270 cm            | -    | 166,00      | st |
| 108900                                  | Itauba gleufpaal 22mm - tussen                        | 9x9x270 cm            | -    | 166,00      | st |
| 109244                                  | Azobé vierkantpaal 1x haaks afgekort                  | 9x9x270 cm            | 60   | 98,80       | st |
| 109235                                  | Azobé vierkantpaal met diamantkop                     | 12x12x200 cm          | 25   | 155,00      | st |
| 109236                                  | Azobé vierkantpaal met diamantkop                     | 12x12x300 cm          | 25   | 229,00      | st |
| 109237                                  | Azobé vierkantpaal met diamantkop                     | 14x14x300 cm          | 25   | 310,99      | st |
| 109238                                  | Azobé vierkantpaal met diamantkop                     | 16.5x16.5x300 cm      | -    | 457,00      | st |
| 109246                                  | Padoek vierkantpaal met diamantkop                    | 14x14x300 cm          | -    | 566,00      | st |
| <b>Aluminium palen</b>                  |                                                       |                       |      |             |    |
| 111891                                  | Aluminium gleufpaal 20mm - begin (RAL7005 muisgrijs)  | 7x7x270 cm            | 48   | 113,00      | st |
| 109562                                  | Aluminium gleufpaal 20mm - tussen (RAL7005 muisgrijs) | 7x7x270 cm            | 48   | 90,60       | st |
| 151251                                  | Aluminium hoekpaal 20mm (RAL7005 muisgrijs)           | 10x10x270 cm          | -    | 205,19      | st |
| 109554                                  | Aluminium poortpaal (RAL7005 muisgrijs)               | 10x10x270 cm          | -    | 161,99      | st |
| 109570                                  | U-profiel gleufpaal 20mm (RAL7005 muisgrijs)          | 270 cm                | -    | 22,40       | st |
| 109650                                  | U-profiel hoek/poortpaal 20mm (RAL7005 muisgrijs)     | 200 cm                | -    | 21,60       | st |
| 150886                                  | Aluminium gleufpaal 20mm - begin (RAL7016 antraciet)  | 7x7x270 cm            | 48   | 113,00      | st |
| 150770                                  | Aluminium gleufpaal 20mm - tussen (RAL7016 antraciet) | 7x7x270 cm            | 48   | 90,60       | st |
| 151252                                  | Aluminium hoekpaal 20mm (RAL7016 antraciet)           | 10x10x270 cm          | -    | 205,19      | st |
| 150822                                  | Aluminium poortpaal (RAL7016 antraciet)               | 10x10x270 cm          | -    | 161,99      | st |
| 150771                                  | U-profiel gleufpaal 20mm (RAL7016 antraciet)          | 270 cm                | -    | 22,40       | st |
| 150772                                  | U-profiel hoek/poortpaal 20mm (RAL7016 antraciet)     | 200 cm                | -    | 21,60       | st |
| <b>Gelakte paalsysteem systeem 30mm</b> |                                                       |                       |      |             |    |
| 111889                                  | Aluminium gleufpaal 30mm - begin (RAL9006 alu)        | 7x7x270 cm            | 30   | 113,00      | st |
| 109559                                  | Aluminium gleufpaal 30mm - tussen (RAL9006 alu)       | 7x7x270 cm            | 30   | 90,60       | st |
| 151253                                  | Aluminium hoekpaal 30mm (RAL9006 alu)                 | 10x10x270 cm          | -    | 223,39      | st |
| 109552                                  | Aluminium poortpaal (RAL9006 alu)                     | 10x10x270 cm          | -    | 161,99      | st |
| 109567                                  | U-profiel gleufpaal 30mm (RAL9006 alu)                | 270 cm                | -    | 22,40       | st |
| 109647                                  | U-profiel hoek/poortpaal 30mm (RAL9006 alu)           | 200 cm                | -    | 30,70       | st |
| 111888                                  | Aluminium gleufpaal 30mm - begin (RAL9004 zwart)      | 7x7x270 cm            | 36   | 113,00      | st |
| 109560                                  | Aluminium gleufpaal 30mm - tussen (RAL9004 zwart)     | 7x7x270 cm            | 36   | 90,60       | st |
| 151254                                  | Aluminium hoekpaal 30mm (RAL9004 zwart)               | 10x10x270 cm          | -    | 223,39      | st |
| 109553                                  | Aluminium poortpaal (RAL9004 zwart)                   | 10x10x270 cm          | -    | 161,99      | st |
| 109568                                  | U-profiel gleufpaal 30mm (RAL9004 zwart)              | 270 cm                | -    | 22,40       | st |
| 109648                                  | U-profiel hoek/poortpaal 30mm (RAL9004 zwart)         | 200 cm                | -    | 30,70       | st |
| <b>Gelakte paalsysteem systeem 49mm</b> |                                                       |                       |      |             |    |



| REF                                  | BENAMING                                                                      | AFMETING<br>L x B x H | #PAL | € / EENHEID |    |
|--------------------------------------|-------------------------------------------------------------------------------|-----------------------|------|-------------|----|
| 111885                               | Aluminium gleufpaal 49mm - begin (RAL9006 alu)                                | 7x7x270 cm            | 36   | 113,00      | st |
| 109556                               | Aluminium gleufpaal 49mm - tussen (RAL9006 alu)                               | 7x7x270 cm            | 36   | 90,60       | st |
| 151255                               | Aluminium hoekpaal 49mm (RAL9006 alu)                                         | 10x10x270 cm          | -    | 203,79      | st |
| 109552                               | Aluminium poortpaal (RAL9006 alu)                                             | 10x10x270 cm          | -    | 161,99      | st |
| 109564                               | U-profiel gleufpaal 49mm (RAL9006 alu)                                        | 270 cm                | -    | 22,40       | st |
| 109564                               | U-profiel hoek/poortpaal 49mm (RAL9006 alu)                                   | 270 cm                | -    | 20,90       | st |
| 111886                               | Aluminium gleufpaal 49mm - begin (RAL9004 zwart)                              | 7x7x270 cm            | 36   | 113,00      | st |
| 109557                               | Aluminium gleufpaal 49mm - tussen (RAL9004 zwart)                             | 7x7x270 cm            | 36   | 90,60       | st |
| 151256                               | Aluminium hoekpaal 49mm (RAL9004 zwart)                                       | 10x10x270 cm          | -    | 206,79      | st |
| 109553                               | Aluminium poortpaal (RAL9004 zwart)                                           | 10x10x270 cm          | -    | 161,99      | st |
| 109565                               | U-profiel gleufpaal 49mm (RAL9004 zwart)                                      | 270 cm                | -    | 22,40       | st |
| 109565                               | U-profiel hoek/poortpaal 49mm (RAL9004 zwart)                                 | 270 cm                | -    | 22,40       | st |
| 108922                               | Insteekdop zwart aluminium gleufpaal                                          | 70x70x1 mm            | -    | 3,50        | st |
| 109642                               | Insteekdop zwart aluminium hoek/poortpaal                                     | 70x70x1 mm            | -    | 4,60        | st |
| <b>Metalen paalhouders</b>           |                                                                               |                       |      |             |    |
| 109032                               | Gewone paalhouder                                                             | 7x7 cm                | 50   | 15,50       | st |
| 109033                               | Gewone paalhouder                                                             | 9x9 cm                | 50   | 20,50       | st |
| 109030                               | Betonpaalhouder                                                               | 7x7 cm                | 50   | 13,79       | st |
| 109031                               | Betonpaalhouder                                                               | 9x9 cm                | 50   | 16,79       | st |
| 109039                               | Paalvoet                                                                      | 7x7 cm                | 50   | 13,00       | st |
| 109040                               | Paalvoet                                                                      | 9x9 cm                | 50   | 15,00       | st |
| 109037                               | paalhouder regelbaar                                                          |                       |      | 51,50       | st |
| 109041                               | Paalvoet alu paal                                                             |                       | 50   | 83,50       | st |
| 108712                               | Anti-parkeerpaal hardhout                                                     | 14x14x140 cm          | -    | 143,00      | st |
| 109112                               | Reflector rood                                                                |                       | -    | 7,70        | st |
| 109113                               | Reflector wit                                                                 |                       | -    | 7,70        | st |
| 109219                               | Vierkantpaal met diamantkop                                                   | 7x7x160 cm            | 90   | 13,90       | st |
| 109225                               | Vierkantpaal met diamantkop                                                   | 9x9x140 cm            | 60   | 19,60       | st |
| 109226                               | Vierkantpaal met diamantkop                                                   | 9x9x160 cm            | 60   | 22,20       | st |
| <b>Afsluitingen in aluminium</b>     |                                                                               |                       |      |             |    |
| 109577                               | Alune tuinscherm (RAL7005 muisgrijs)                                          | 180x180 cm            | 16   | 444,00      | st |
| 109579                               | Set 6x Alune plank (RAL7005 muisgrijs)                                        | 180x8 cm              | -    | 146,00      | st |
| 109571                               | Set Alune afstandhouders (RAL7005 muisgrijs)                                  | 20 mm                 | -    | 10,81       | st |
| 150884                               | Alune tuinscherm (RAL7016 antraciet)                                          | 180x180 cm            | 16   | 444,00      | st |
| 150769                               | Set 6x Alune plank (RAL7016 antraciet)                                        | 180x8 cm              | -    | 146,00      | st |
| 151187                               | Set Alune afstandhouders (RAL7016 antraciet)                                  | 20 mm                 | -    | 10,81       | st |
| 109573                               | Alduo tuinscherm (RAL7005 muisgrijs)                                          | 180x180 cm            | 18   | 547,00      | st |
| 109575                               | Alduo 6x plank (RAL7005 muisgrijs)                                            | 180x16 cm             | -    | 272,00      | st |
| 109641                               | Alduo 1x bovenplank + 5x plank (RAL7005 muisgrijs)                            | 180x15/16 cm          | -    | 272,00      | st |
| 150885                               | Alduo tuinscherm (RAL7016 antraciet)                                          | 180x180 cm            | 18   | 547,00      | st |
| 150767                               | Alduo 6x plank (RAL7016 antraciet)                                            | 180x16 cm             | -    | 272,00      | st |
| 150768                               | Alduo 1x bovenplank + 5x plank (RAL7016 antraciet)                            | 180x15/16 cm          | -    | 272,00      | st |
| <b>Afsluitingen in houtcomposiet</b> |                                                                               |                       |      |             |    |
| 151995                               | Branco tuinscherm (RAL9004 zwart)                                             | 178x178 cm            | 20   | 444,00      | st |
| 151994                               | Branco tuinscherm (RAL9006 alu)                                               | 178x178 cm            | 20   | 444,00      | st |
| 151993                               | Branco planchet (5/lm)                                                        | 2.6x21.9x178 cm       | -    | 52,90       | st |
| 152014                               | Branco tuinpoort enkel draai 1 (RAL9004 zwart)                                | (1) 100x178 cm        | -    | 808,00      | st |
| 152015                               | Branco tuinpoort enkel draai 1 (RAL9006 alu)                                  | (1) 100x178 cm        | -    | 808,00      | st |
| 152013                               | Branco tuinpoort enkel andere draairichtingen                                 | (1) 100x178 cm        | -    | 861,70      | st |
|                                      | <i>meerprijs voor een andere basis ralkleur, speciale kleuren op aanvraag</i> |                       |      | + 126,00    | st |
| 108793                               | Curtis tuinscherm (RAL9006 alu)                                               | 182x182 cm            | 25   | 278,00      | st |
| 108787                               | Curtis lage tuinscherm (RAL9006 alu)                                          | 182x92 cm             | 25   | 182,00      | st |
| 108798                               | Curtis tuinscherm met klaar glas (90cm) (RAL9006 alu)                         | (1) 182x182 cm        | -    | 344,00      | st |
| 109186                               | U profiel 30mm horizontaal (RAL9006 alu)                                      | 178 cm                | -    | 21,20       | st |
| 108794                               | Curtis tuinscherm (RAL9004 zwart)                                             | 182x182 cm            | 25   | 278,00      | st |

| REF    | BENAMING                                                               |     | AFMETING<br>L x B x H | #/PAL | € / EENHEID |    |
|--------|------------------------------------------------------------------------|-----|-----------------------|-------|-------------|----|
| 108788 | Curtis lage tuinscherm (RAL9004 zwart)                                 |     | 182x92 cm             | 25    | 182,00      | st |
| 108799 | Curtis tuinscherm met klaar glas (90cm) (RAL9004 zwart)                | (1) | 182x182 cm            | -     | 344,00      | st |
| 109187 | U profiel 30mm horizontaal (RAL9004 zwart)                             |     | 178 cm                | -     | 21,20       | st |
| 109208 | Verstevigingsprofiel Curtis                                            |     | 182 cm                | -     | 17,50       | st |
| 108801 | Curtis plank                                                           |     | 182x15 cm             | -     | 23,20       | st |
| 108790 | Curtis tuinpoort enkel draai 1                                         | (1) | 100x180 cm            | -     | 621,00      | st |
| 108790 | Curtis tuinpoort enkel andere draairichtingen                          | (1) | 100x180 cm            | -     | 674,70      | st |
|        | <b>Opties:</b>                                                         |     |                       |       |             |    |
|        | Brede planken vooraan / smalle planken vooraan                         |     |                       |       | + 0,00      | st |
|        | RAL9006 alu / RAL9004 zwart                                            |     |                       |       | + 0,00      | st |
|        | meerprijs voor een andere basis ralkleur, speciale kleuren op aanvraag |     |                       |       | + 382,00    | st |
|        | <b>Afsluitingen in hout</b>                                            |     |                       |       |             |    |
| 151997 | Bardot tuinscherm thermowood vuren                                     |     | 178x178 cm            | 20    | 427,00      | st |
| 151999 | Bardot planchet vuren (12,3/lm)                                        |     | 2.7x9.0x178 cm        | -     | 34,70       | st |
| 151998 | Bardot tuinscherm thermowood ayous                                     |     | 178x178 cm            | 20    | 739,00      | st |
| 152000 | Bardot planchet ayous (6,17/lm)                                        |     | 2.7x17.1x178 cm       | -     | 120,00      | st |
| 152017 | Bardot tuinpoort vuren enkel draai 1                                   | (1) | 100x178 cm            | -     | 776,00      | st |
| 152016 | Bardot tuinpoort vuren enkel andere draairichtingen                    | (1) | 100x178 cm            | -     | 829,70      | st |
| 152019 | Bardot tuinpoort ayous enkel draai 1                                   | (1) | 100x178 cm            | -     | 969,00      | st |
| 152016 | Bardot tuinpoort ayous enkel andere draairichtingen                    | (1) | 100x178 cm            | -     | 1.022,70    | st |
| 109538 | Toba tuinscherm thermowood vuren (oude rib) (RAL9004 zwart)            |     | 178x178 cm            | 20    | 427,00      | st |
| 109541 | Toba planchet vuren (12.4/lm)                                          |     | 2.7x8.9x178 cm        | -     | 25,89       | st |
| 109543 | Toba tuinscherm thermowood ayous (RAL9004 zwart)                       |     | 178x178 cm            | 20    | 739,00      | st |
| 151406 | Toba planchet ayous (6.3/lm)                                           |     | 2.7x16.8x178 cm       | -     | 65,59       | st |
| 150041 | Set bevestigingsmaterialen Toba (RAL9004 zwart)                        |     |                       | -     | 55,70       | st |
| 109539 | Toba tuinpoort vuren enkel draai 1 (RAL9004 zwart)                     | (1) | 100x178 cm            | -     | 776,00      | st |
| 109540 | Toba tuinpoort vuren enkel andere draairichtingen                      | (1) | 100x178 cm            | -     | 829,70      | st |
| 109544 | Toba tuinpoort ayous enkel draai 1 (RAL9004 zwart)                     | (1) | 100x178 cm            | -     | 969,00      | st |
| 109540 | Toba tuinpoort ayous enkel andere draairichtingen (nieuwe rib)         | (1) | 100x178 cm            | -     | 1.022,70    | st |
| 111880 | Toba tuinscherm thermowood vuren (oude rib) (RAL9006 alu)              |     | 178x178 cm            | 20    | 427,00      | st |
| 109541 | Toba planchet vuren (12.4/lm)                                          |     | 2.7x8.9x178 cm        | -     | 18,80       | st |
| 111882 | Toba tuinscherm thermowood ayous (RAL9006 alu)                         |     | 178x178 cm            | 20    | 739,00      | st |
| 151406 | Toba planchet ayous (6.3/lm)                                           |     | 2.7x16.8x178 cm       | -     | 65,59       | st |
| 150042 | Set bevestigingsmaterialen Toba (RAL9006 alu)                          |     |                       | -     | 55,70       | st |
| 111881 | Toba tuinpoort vuren enkel draai 1 (RAL9006 alu)                       | (1) | 100x178 cm            | -     | 776,00      | st |
| 109540 | Toba tuinpoort vuren enkel andere draairichtingen                      | (1) | 100x178 cm            | -     | 829,70      | st |
| 111883 | Toba tuinpoort ayous enkel draai 1 (RAL9006 alu)                       | (1) | 100x178 cm            | -     | 969,00      | st |
| 109540 | Toba tuinpoort ayous enkel andere draairichtingen                      | (1) | 100x178 cm            | -     | 1.022,70    | st |
| 108824 | Eterno tuinscherm Noords hout                                          |     | 180x178 cm            | 20    | 220,00      | st |
| 108826 | Eterno tuinscherm iroko                                                |     | 180x178 cm            | 20    | 623,00      | st |
| 108821 | Eterno extra lat Noords hout                                           |     | 2.1x14x178 cm         | -     | 7,20        | st |
| 108822 | Eterno extra lat iroko                                                 |     | 1.6x14x178 cm         | -     | 37,80       | st |
| 150411 | Eterno tuinpoort grenen enkel draai 1                                  | (1) | 100x178 cm            | -     | 376,00      | st |
| 108823 | Eterno tuinpoort grenen enkel draai 2                                  | (1) | 100x178 cm            | -     | 429,70      | st |
| 108823 | Eterno tuinpoort grenen dubbel draai 1                                 | (1) | 200x178 cm            | -     | 751,00      | st |
| 150413 | Eterno tuinpoort iroko enkel draai 1                                   | (1) | 100x178 cm            | -     | 909,00      | st |
| 108823 | Eterno tuinpoort iroko enkel draai 2                                   | (1) | 100x178 cm            | -     | 962,70      | st |
| 108823 | Eterno tuinpoort iroko dubbel draai 1                                  | (1) | 200x178 cm            | -     | 1.818,00    | st |
| 151380 | Arnato tuinscherm grenen                                               |     | 178x180 cm            | 20    | 204,01      | st |
| 151381 | Arnato tuinpoort grenen enkel draai 1                                  |     | 100x180 cm            | -     | 307,00      | st |
| 151382 | Arnato tuinpoort grenen enkel andere draairichtingen                   | (1) | 100x180 cm            | -     | 360,70      | st |
| 151558 | Arnato tuinpoort grenen dubbel draai 1                                 | (1) | 200x180 cm            | -     | 613,00      | st |
| 151382 | Arnato tuinpoort grenen dubbel andere draairichtingen                  | (1) | 200x180 cm            | -     | 666,70      | st |
| 151543 | Arnato tuinscherm iroko                                                |     | 178x180 cm            | 20    | 532,00      | st |
| 151547 | Arnato tuinpoort iroko enkel draai 1                                   |     | 100x180 cm            | -     | 798,00      | st |
| 151382 | Arnato tuinpoort iroko enkel andere draairichtingen                    | (1) | 100x180 cm            | -     | 851,69      | st |

| REF    | BENAMING                                                        |     | AFMETING<br>L x B x H | #/PAL | € / EENHEID |    |
|--------|-----------------------------------------------------------------|-----|-----------------------|-------|-------------|----|
| 151557 | <b>Arnato tuinpoort iroko dubbel draai 1</b>                    | (1) | 200x180 cm            | -     | 1.595,00    | st |
| 151382 | <b>Arnato tuinpoort iroko dubbel andere draairichtingen</b>     | (1) | 200x180 cm            | -     | 1.648,70    | st |
| 150394 | <b>Aero tuinscherm padoek</b>                                   | (1) | 178x180 cm            | 20    | 880,00      | st |
| 151559 | <b>Aero tuinscherm padoek dubbele uitvoering</b>                | (1) | 178x180 cm            | 20    | 1.759,00    | st |
| 151549 | <b>Aero tuinpoort padoek enkel draai 1</b>                      | (1) | 100x180 cm            | -     | 1.339,00    | st |
| 109531 | <b>Aero tuinpoort padoek enkel andere draairichtingen</b>       | (1) | 100x180 cm            | -     | 1.392,70    | st |
| 109531 | <b>Aero tuinpoort padoek enkel draai 1</b>                      | (1) | 200x180 cm            | -     | 2.677,00    | st |
| 109531 | <b>Aero tuinpoort padoek enkel andere draairichtingen</b>       | (1) | 200x180 cm            | -     | 2.730,70    | st |
| 108700 | <b>Aero tuinscherm Noords hout</b>                              |     | 178x180 cm            | 20    | 193,00      | st |
| 151560 | <b>Aero tuinscherm Noords hout dubbele uitvoering</b>           |     | 178x180 cm            | 20    | 400,99      | st |
| 109532 | <b>Aero tuinpoort Noords hout enkel draai 1</b>                 |     | 100x180 cm            | -     | 318,00      | st |
| 109531 | <b>Aero tuinpoort Noords hout enkel andere draairichtingen</b>  | (1) | 100x180 cm            | -     | 371,70      | st |
| 109531 | <b>Aero tuinpoort Noords hout dubbel draai 1</b>                |     | 200x180 cm            | -     | 636,00      | st |
| 109531 | <b>Aero tuinpoort Noords hout dubbel andere draairichtingen</b> | (1) | 200x180 cm            | -     | 689,70      | st |
| 108959 | <b>Lamello tuinscherm</b>                                       |     | 178x180 cm            | 16    | 189,00      | st |
| 108961 | <b>Lamello tuinscherm</b>                                       |     | 178x150 cm            | 16    | 173,01      | st |
| 108962 | <b>Lamello lage tuinscherm</b>                                  |     | 178x90 cm             | 16    | 132,00      | st |
| 108775 | <b>Caldeira tuinscherm thermowood</b>                           |     | 183x178 cm            | 20    | 385,00      | st |
| 109534 | <b>Caldeira tuinpoort enkel draai 1</b>                         |     | 100x178 cm            | -     | 895,00      | st |
| 109533 | <b>Caldeira tuinpoort enkel andere draairichtingen</b>          | (1) | 100x178 cm            | -     | 948,70      | st |
| 108838 | <b>Furnas tuinscherm thermowood</b>                             |     | 178x178 cm            | 20    | 337,00      | st |
| 109536 | <b>Furnas tuinpoort enkel draai 1</b>                           |     | 100x178 cm            | -     | 785,00      | st |
| 109535 | <b>Furnas tuinpoort enkel andere draairichtingen</b>            | (1) | 100x178 cm            | -     | 838,70      | st |
| 109169 | <b>Strada tuinscherm</b>                                        |     | 178x180 cm            | 20    | 161,00      | st |
| 109165 | <b>Strada lage tuinscherm</b>                                   |     | 178x85 cm             | 20    | 106,00      | st |
| 109168 | <b>Strada tuinpoort enkel draai 1</b>                           |     | 100x180 cm            | -     | 278,00      | st |
| 109167 | <b>Strada tuinpoort enkel andere draairichtingen</b>            | (1) | 100x180 cm            | -     | 331,70      | st |
| 151562 | <b>Strada tuinpoort dubbel draai 1</b>                          | (1) | 200x180 cm            | -     | 557,00      | st |
| 109167 | <b>Strada tuinpoort dubbel andere draairichtingen</b>           | (1) | 200x180 cm            | -     | 610,70      | st |
| 108980 | <b>Linea tuinscherm</b>                                         |     | 178x180 cm            | 20    | 170,01      | st |
| 108979 | <b>Linea tuinpoort enkel draai 1</b>                            |     | 100x180 cm            | -     | 309,00      | st |
| 108978 | <b>Linea tuinpoort enkel andere draairichtingen</b>             | (1) | 100x180 cm            | -     | 362,70      | st |
| 151561 | <b>Linea tuinpoort dubbel draai 1</b>                           | (1) | 200x180 cm            | -     | 617,00      | st |
| 108978 | <b>Linea tuinpoort dubbel andere draairichtingen</b>            | (1) | 200x180 cm            | -     | 670,70      | st |
| 109206 | <b>Venice tuinscherm</b>                                        |     | 178x180 cm            | 25    | 187,01      | st |
| 151563 | <b>Venice tuinscherm dubbele uitvoering</b>                     |     | 178x180 cm            | 25    | 390,00      | st |
| 109205 | <b>Venice tuinpoort enkel draai 1</b>                           |     | 100x180 cm            | -     | 321,00      | st |
| 109204 | <b>Venice tuinpoort enkel andere draairichtingen</b>            | (1) | 100x180 cm            | -     | 374,70      | st |
| 151564 | <b>Venice tuinpoort dubbel draai 1</b>                          | (1) | 200x180 cm            | -     | 642,00      | st |
| 109204 | <b>Venice tuinpoort dubbel andere draairichtingen</b>           | (1) | 200x180 cm            | -     | 695,70      | st |
| 109092 | <b>Plano tuinscherm</b>                                         |     | 180x180 cm            | 26    | 194,00      | st |
| 109584 | <b>Plano tuinscherm</b>                                         |     | 180x120 cm            | 26    | 142,01      | st |
| 109088 | <b>Plano lage tuinscherm</b>                                    |     | 180x80 cm             | 26    | 121,00      | st |
| 109091 | <b>Plano tuinpoort enkel draai 1</b>                            |     | 100x180 cm            | -     | 339,01      | st |
| 109090 | <b>Plano tuinpoort enkel andere draairichtingen</b>             | (1) | 100x180 cm            | -     | 392,71      | st |
| 151565 | <b>Plano tuinpoort dubbel draai 1</b>                           | (1) | 200x180 cm            | -     | 677,00      | st |
| 109090 | <b>Plano tuinpoort dubbel andere draairichtingen</b>            | (1) | 200x180 cm            | -     | 730,69      | st |
| 151566 | <b>Plano lage poort enkel draai 1</b>                           | (1) | 100x80 cm             | -     | 149,00      | st |
| 150785 | <b>Plano lage poort enkel andere draairichtingen</b>            | (1) | 100x80 cm             | -     | 202,70      | st |
| 109009 | <b>Massief tuinscherm</b>                                       |     | 178x183 cm            | 20    | 127,39      | st |
| 109010 | <b>Massief tuinscherm</b>                                       |     | 200x183 cm            | 20    | 156,86      | st |
| 109001 | <b>Massief lage tuinscherm</b>                                  |     | 178x93 cm             | 20    | 63,69       | st |
| 109003 | <b>Massief plank</b>                                            |     | 178x14.5 cm           | 238   | 9,10        | st |
| 109004 | <b>Massief plank</b>                                            |     | 200x14.5 cm           | 238   | 11,20       | st |
| 108996 | <b>Massief bovenplank</b>                                       |     | 178x13 cm             | -     | 11,20       | st |
| 108997 | <b>Massief bovenplank</b>                                       |     | 200x13 cm             | -     | 12,60       | st |
| 108999 | <b>Massief tuinpoort enkel draai 1</b>                          |     | 100x180 cm            | -     | 408,00      | st |

| REF                                                 | BENAMING                                                    |     | AFMETING<br>L x B x H | #/PAL | € / EENHEID |    |
|-----------------------------------------------------|-------------------------------------------------------------|-----|-----------------------|-------|-------------|----|
| 108998                                              | Massief tuinpoort enkel andere draairichting                | (1) | 100x180 cm            | -     | 461,70      | st |
| 151567                                              | Massief tuinpoort dubbel draai 1                            | (1) | 200x180 cm            | -     | 816,00      | st |
| 108998                                              | Massief tuinpoort dubbel andere draairichting               | (1) | 200x180 cm            | -     | 869,70      | st |
| 150761                                              | <b>Itauba tuinscherm</b>                                    |     | 180x183 cm            | 15    | 573,93      | st |
| 108925                                              | <b>Itauba plank</b>                                         |     | 180x14.3 cm           | -     | 40,99       | st |
| 108924                                              | <b>Itauba bovenplank</b>                                    |     | 180x13 cm             | -     | 40,99       | st |
| 108899                                              | <b>Itauba begingleufpaal - 22mm</b>                         |     | 9x9x270 cm            | -     | 166,00      | st |
| 108900                                              | <b>Itauba tussengleufpaal - 22mm</b>                        |     | 9x9x270 cm            | -     | 166,00      | st |
| 109106                                              | <b>Prestige tuinscherm</b>                                  |     | 180x180 cm            | 20    | 269,00      | st |
| 109102                                              | <b>Prestige lage tuinscherm</b>                             |     | 180x90 cm             | 20    | 174,00      | st |
| 109105                                              | <b>Prestige tuinpoort enkel draai 1</b>                     |     | 100x180 cm            | -     | 403,99      | st |
| 109104                                              | <b>Prestige tuinpoort enkel andere draairichtingen</b>      | (1) | 100x180 cm            | -     | 457,69      | st |
| 151568                                              | <b>Prestige tuinpoort dubbel draai 1</b>                    | (1) | 200x180 cm            | -     | 809,01      | st |
| 109104                                              | <b>Prestige tuinpoort dubbel andere draairichtingen</b>     | (1) | 200x180 cm            | -     | 862,71      | st |
| 109257                                              | <b>Vital tuinscherm - 17pl</b>                              |     | 180x180 cm            | 25    | 86,81       | st |
| 109258                                              | <b>Vital tuinscherm - 19pl</b>                              |     | 180x180 cm            | 25    | 115,00      | st |
| 109252                                              | <b>Vital tuinpoort enkel - 17pl draai 1</b>                 |     | 100x180 cm            | 10    | 335,00      | st |
| 151201                                              | <b>Vital tuinpoort enkel - 17pl draai 2</b>                 |     | 100x180 cm            | 10    | 388,70      | st |
| 109248                                              | <b>Vital tuinpoort enkel - 17pl andere draairichtingen</b>  | (1) | 100x180 cm            | -     | 388,70      | st |
| 151569                                              | <b>Vital tuinpoort dubbel - 17pl draai 1</b>                | (1) | 200x180 cm            | -     | 671,01      | st |
| 109248                                              | <b>Vital tuinpoort dubbel - 17pl andere draairichtingen</b> | (1) | 200x180 cm            | -     | 724,71      | st |
| 109253                                              | <b>Vital tuinpoort enkel - 19pl draai 1</b>                 |     | 100x180 cm            | 10    | 335,00      | st |
| 109248                                              | <b>Vital tuinpoort enkel - 19pl andere draairichtingen</b>  | (1) | 100x180 cm            | -     | 388,70      | st |
| 151570                                              | <b>Vital tuinpoort dubbel - 19pl draai 1</b>                | (1) | 200x180 cm            | -     | 671,01      | st |
| 109248                                              | <b>Vital tuinpoort dubbel - 19pl andere draairichtingen</b> | (1) | 200x180 cm            | -     | 724,71      | st |
| <b>Klimplantschermen</b>                            |                                                             |     |                       |       |             |    |
| 108957                                              | <b>Kwadro tuinscherm</b>                                    |     | 60x180 cm             | 30    | 99,70       | st |
| 108956                                              | <b>Kwadro tuinscherm</b>                                    |     | 180x180 cm            | 30    | 255,00      | st |
| 108948                                              | <b>TA recht klimplantscherm</b>                             |     | 40x180 cm             | 30    | 36,09       | st |
| 108949                                              | <b>TA recht klimplantscherm</b>                             |     | 60x180 cm             | 30    | 39,10       | st |
| 108950                                              | <b>TA recht klimplantscherm</b>                             |     | 80x180 cm             | 30    | 45,80       | st |
| 108947                                              | <b>TA recht klimplantscherm</b>                             |     | 180x180 cm            | 30    | 75,50       | st |
| <b>Natuurlijke schuttingen</b>                      |                                                             |     |                       |       |             |    |
| 150179                                              | <b>Heidemat</b>                                             |     | 200x150 cm            | 40    | 62,30       | st |
| 150180                                              | <b>Heidemat</b>                                             |     | 200x180 cm            | 40    | 74,71       | st |
| 150181                                              | <b>Heidemat</b>                                             |     | 200x200 cm            | 40    | 83,10       | st |
| 108817                                              | <b>Ericamat (licht)</b>                                     |     | 500x200 cm            | 24    | 108,00      | st |
| <b>Lage afsluitingen</b>                            |                                                             |     |                       |       |             |    |
| 108787                                              | <b>Curtis lage tuinscherm (RAL9006 alu)</b>                 |     | 182x92 cm             | 25    | 182,00      | st |
| 108788                                              | <b>Curtis lage tuinscherm (RAL9004 zwart)</b>               |     | 182x92 cm             | 25    | 182,00      | st |
| 108962                                              | <b>Lamello lage tuinscherm</b>                              |     | 178x90 cm             | 16    | 132,00      | st |
| 109584                                              | <b>Plano tuinscherm</b>                                     |     | 180x120 cm            | 26    | 142,01      | st |
| 109088                                              | <b>Plano lage tuinscherm</b>                                |     | 180x80 cm             | 26    | 121,00      | st |
| 151566                                              | <b>Plano lage poort enkel draai 1</b>                       | (1) | 100x80 cm             | -     | 149,00      | st |
| 109165                                              | <b>Strada lage tuinscherm</b>                               |     | 178x85 cm             | 20    | 106,00      | st |
| 109001                                              | <b>Massief lage tuinscherm</b>                              |     | 178x93 cm             | 20    | 63,69       | st |
| 109102                                              | <b>Prestige lage tuinscherm</b>                             |     | 180x90 cm             | 20    | 174,00      | st |
| 109263                                              | <b>Vlak lage tuinscherm</b>                                 |     | 180x80 cm             | 26    | 75,30       | st |
| 109262                                              | <b>Vlak lage tuinscherm</b>                                 |     | 180x100 cm            | 26    | 83,80       | st |
| 150782                                              | <b>Vlak lage poort enkel draai 1</b>                        | (1) | 100x80 cm             | -     | 153,00      | st |
| 150780                                              | <b>Vlak lage poort enkel andere draairichtingen</b>         | (1) | 100x80 cm             | -     | 206,70      | st |
| 150783                                              | <b>Vlak lage poort enkel draai 1</b>                        | (1) | 100x100 cm            | -     | 168,00      | st |
| 150780                                              | <b>Vlak lage poort enkel andere draairichtingen</b>         | (1) | 100x100 cm            | -     | 221,70      | st |
| <b>Omheiningen in drukgeïmpregneerd noords hout</b> |                                                             |     |                       |       |             |    |
| 109042                                              | <b>Paddock draaihekken</b>                                  | (1) | 120x135 cm            | -     | 472,00      | st |

| REF                                        | BENAMING                                                      | AFMETING<br>L x B x H | #/PAL | € / EENHEID |    |
|--------------------------------------------|---------------------------------------------------------------|-----------------------|-------|-------------|----|
| 109043                                     | Paddock draaihekken                                           | (1) 300x135 cm        | -     | 597,99      | st |
| 109044                                     | Paddock draaihekken                                           | (1) 360x135 cm        | -     | 849,00      | st |
| 108850                                     | Gefreesd rondhout omheining (2) - begin                       | diam 14 - 200 cm      | 21    | 33,90       | st |
| 108852                                     | Gefreesd rondhout omheining (2) - tussen                      | diam 14 - 200 cm      | 21    | 33,90       | st |
| 108851                                     | Gefreesd rondhout omheining (2) - hoek                        | diam 14 - 200 cm      | 21    | 33,90       | st |
| 108877                                     | Ligbalk                                                       | diam 8 - 200 cm       | 78    | 8,30        | st |
| 108878                                     | Ligbalk                                                       | diam 8 - 250 cm       | 78    | 10,60       | st |
| 109212                                     | Vierkantpaal met diamantkop omheining (2) - begin             | 12x12x200 cm          | 40    | 72,39       | st |
| 109214                                     | Vierkantpaal met diamantkop omheining (2) - tussen            | 12x12x200 cm          | 40    | 72,39       | st |
| 109213                                     | Vierkantpaal met diamantkop omheining (2) - hoek              | 12x12x200 cm          | 40    | 72,39       | st |
| 108963                                     | Ligbalk                                                       | 3.5x9.5x180 cm        | 80    | 11,00       | st |
| 108964                                     | Ligbalk                                                       | 3.5x9.5x240 cm        | 80    | 14,70       | st |
| <b>Omheining in kastanjehout</b>           |                                                               |                       |       |             |    |
| 108930                                     | Kastanje paal omheining (2) - begin                           | diam 15 - 200 cm      | 50    | 50,30       | st |
| 108931                                     | Kastanje paal omheining (2) - tussen                          | diam 15 - 200 cm      | 50    | 42,70       | st |
| 108932                                     | Kastanje paal omheining (3) - begin                           | diam 15 - 200 cm      | 50    | 51,59       | st |
| 108933                                     | Kastanje paal omheining (3) - tussen                          | diam 15 - 200 cm      | 50    | 43,80       | st |
| 108937                                     | Ligbalk                                                       | 200 cm                | 50    | 23,30       | st |
| 108938                                     | Ligbalk                                                       | 290 cm                | 50    | 31,80       | st |
| 108942                                     | Kastanje poort enkel draai 1                                  | 80x120 cm             | 10    | 175,99      | st |
| 108943                                     | Kastanje poort enkel draai 1                                  | 80x150 cm             | 10    | 215,00      | st |
| 108940                                     | Kastanje paal                                                 | 180 cm                | 50    | 14,10       | st |
| 108941                                     | Kastanje paal                                                 | 210 cm                | 50    | 15,50       | st |
| 108935                                     | Kastanje omheining (rol)                                      | 500x5.0x120 cm        | 18    | 133,00      | st |
| 151544                                     | Kastanje omheining (rol)                                      | 500x5.0x180 cm        | 18    | 200,00      | st |
| 108934                                     | Kastanje omheining (rol)                                      | 1000x7.5x120 cm       | 20    | 208,00      | st |
| 108936                                     | Kastanje omheining (rol)                                      | 500x5.0x150 cm        | 18    | 171,00      | st |
| <b>Presentatie sokkel en expo schermen</b> |                                                               |                       |       |             |    |
| 151932                                     | Presentatie sokkel                                            | (1) 150x60 cm         | -     | 169,40      | st |
| 152021                                     | Bardot tuinscherm thermowood vuren                            | (1) 50x40 cm          | -     | 78,65       | st |
| 152022                                     | Bardot tuinscherm thermowood ayous                            | (1) 50x40 cm          | -     | 78,65       | st |
| 152023                                     | Branco tuinscherm                                             | (1) 50x40 cm          | -     | 78,65       | st |
| 151935                                     | Curtis tuinscherm (RAL9004 zwart)                             | (1) 50x40 cm          | -     | 78,65       | st |
| 151936                                     | Toba tuinscherm thermowood vuren (RAL9004 zwart)              | (1) 50x40 cm          | -     | 78,65       | st |
| 151938                                     | Toba tuinscherm thermowood ayous (nieuwe rib) (RAL9004 zwart) | (1) 50x40 cm          | -     | 78,65       | st |
| 151939                                     | Eterno tuinscherm Noords hout                                 | (1) 50x40 cm          | -     | 78,65       | st |
| 151940                                     | Eterno tuinscherm iroko                                       | (1) 50x40 cm          | -     | 78,65       | st |
| 151941                                     | Arnato tuinscherm grenen                                      | (1) 50x40 cm          | -     | 78,65       | st |
| 151942                                     | Arnato tuinscherm iroko                                       | (1) 50x40 cm          | -     | 78,65       | st |
| 151943                                     | Aero tuinscherm padoek                                        | (1) 50x40 cm          | -     | 121,00      | st |
| 151944                                     | Aero tuinscherm Noords hout                                   | (1) 50x40 cm          | -     | 78,65       | st |
| 151945                                     | Lamello tuinscherm                                            | (1) 50x40 cm          | -     | 78,65       | st |
| 151946                                     | Caldeira tuinscherm thermowood                                | (1) 50x40 cm          | -     | 78,65       | st |
| 151947                                     | Furnas tuinscherm thermowood                                  | (1) 50x40 cm          | -     | 78,65       | st |
| 151948                                     | Strada tuinscherm                                             | (1) 50x40 cm          | -     | 78,65       | st |
| 151949                                     | Linea tuinscherm                                              | (1) 50x40 cm          | -     | 78,65       | st |
| 151950                                     | Venice tuinscherm                                             | (1) 50x40 cm          | -     | 78,65       | st |
| 151951                                     | Plano tuinscherm                                              | (1) 50x40 cm          | -     | 78,65       | st |
| 151952                                     | Itauba tuinscherm                                             | (1) 50x40 cm          | -     | 78,65       | st |
| 151953                                     | Prestige tuinscherm                                           | (1) 50x40 cm          | -     | 78,65       | st |
| 152024                                     | Kwadro tuinscherm                                             | (1) 50x40 cm          | -     | 78,65       | st |
| 152025                                     | Massief tuinscherm                                            | (1) 50x40 cm          | -     | 78,65       | st |
| 151954                                     | Vital tuinscherm - 17pl                                       | (1) 50x40 cm          | -     | 78,65       | st |

**TUINDECORATIE**
*Tuinbanken*

| REF                     | BENAMING                                                                      | AFMETING<br>L x B x H | #PAL | € / EENHEID |    |
|-------------------------|-------------------------------------------------------------------------------|-----------------------|------|-------------|----|
| 108778                  | Clipper 6                                                                     | 167x170 cm            | 4    | 519,01      | st |
| 108779                  | Clipper 8                                                                     | 215x215 cm            | -    | 618,00      | st |
| 108777                  | Classica tuinbank                                                             | 179x58 cm             | -    | 345,00      | st |
| 109203                  | Venice tuinbank                                                               | 179x40x46 cm          | -    | 582,00      | st |
| <b>Bloembakken</b>      |                                                                               |                       |      |             |    |
| 109211                  | Victoria T12 ipé                                                              | 80x80x60 cm           | -    | 855,00      | st |
| 109209                  | Victoria T12 ipé                                                              | 100x100x80 cm         | -    | 1.178,00    | st |
| 109210                  | Victoria T12 ipé                                                              | 100x50x60 cm          | -    | 855,00      | st |
| 108988                  | Louisia                                                                       | 80x80x61 cm           | -    | 515,00      | st |
| 108986                  | Louisia                                                                       | 100x100x61 cm         | -    | 574,00      | st |
| 108987                  | Louisia                                                                       | 100x50x61 cm          | -    | 511,00      | st |
| 108711                  | Alpha 28 bloembak                                                             | 80x80x70 cm           | 10   | 375,00      | st |
| 108710                  | Alpha 28 bloembak                                                             | 100x50x70 cm          | 10   | 392,00      | st |
| 109193                  | Venice bloembak                                                               | 40x40x40 cm           | 10   | 172,00      | st |
| 109194                  | Venice bloembak                                                               | 50x50x50 cm           | 10   | 191,00      | st |
| 109195                  | Venice bloembak                                                               | 90x30x60 cm           | 10   | 215,00      | st |
| 109581                  | Fibo thermowood vuren                                                         | 50x50x50 cm           | -    | 251,99      | st |
| 109582                  | Fibo thermowood vuren                                                         | 50x50x80 cm           | -    | 289,00      | st |
| 109583                  | Fibo thermowood vuren                                                         | 100x50x80 cm          | -    | 327,00      | st |
| 150399                  | Fibo thermowood ayous                                                         | 50x50x50 cm           | -    | 289,00      | st |
| 150400                  | Fibo thermowood ayous                                                         | 50x50x80 cm           | -    | 327,00      | st |
| 150403                  | Fibo thermowood ayous                                                         | 100x50x80 cm          | -    | 376,00      | st |
|                         | <i>meerprijs voor een andere basis ralkleur, speciale kleuren op aanvraag</i> |                       |      | + 126,00    | st |
| <b>Terraskasten</b>     |                                                                               |                       |      |             |    |
| 109045                  | Pax 140 terraskast                                                            | 182x89x137 cm         | -    | 1.236,00    | st |
| 109046                  | Pax 190 terraskast                                                            | 182x89x189 cm         | -    | 1.478,00    | st |
| 109201                  | Venice terraskast                                                             | 125x60x90 cm          | -    | 869,00      | st |
| 151571                  | Roma                                                                          | 174x95x125 cm         | -    | 2.087,00    | st |
| 151572                  | Roma 3 deur                                                                   | 254x95x125 cm         | -    | 3.169,99    | st |
| 151575                  | Roma ayous                                                                    | 174x95x125 cm         | -    | 2.553,00    | st |
| 151577                  | Roma 3 deur ayous                                                             | 254x95x125 cm         | -    | 3.834,01    | st |
| <b>Containerberging</b> |                                                                               |                       |      |             |    |
| 109173                  | Swing E                                                                       | 75x88x137 cm          | -    | 493,00      | st |
| 109172                  | Swing D                                                                       | 145x88x137 cm         | -    | 658,00      | st |
| <b>Tuinbergingen</b>    |                                                                               |                       |      |             |    |
| 109047                  | Pax XL terraskast                                                             | 182x119x189 cm        | -    | 1.748,00    | st |
| 151573                  | Roma XL                                                                       | 174x95x205 cm         | -    | 3.209,00    | st |
| 151578                  | Roma XL ayous                                                                 | 174x95x205 cm         | -    | 3.887,00    | st |
| 151272                  | Twist                                                                         | (1) 430x230 cm        | -    | 1.748,00    | st |
| 108944                  | Kenny houtstapelplaats                                                        | 255x120x200 cm        | -    | 1.081,99    | st |
| 109288                  | Schapenstal gesloten                                                          | 248x166x210 cm        | -    | 2.149,00    | st |
| 109287                  | Schapenstal open                                                              | 248x166x210 cm        | -    | 1.947,00    | st |
| <b>Pergola</b>          |                                                                               |                       |      |             |    |
| 109132                  | Rondboog                                                                      | 115x55x200-265 cm     | -    | 385,00      | st |
| 109133                  | Rozenboog                                                                     | 127x55x200-215 cm     | -    | 343,00      | st |
| <b>Boogpergola</b>      |                                                                               |                       |      |             |    |
| 109223                  | Vierkantpaal met inkeping                                                     | 7x7x 270 cm           | 90   | 22,40       | st |
| 109230                  | Vierkantpaal met inkeping                                                     | 9x9x270 cm            | 60   | 38,41       | st |
| 109217                  | Vierkantpaal met inkeping                                                     | 12x12x300 cm          | 40   | 86,60       | st |
| 108969                  | Lijmhoutboog den                                                              | 4.5x7x127 cm          | -    | 42,70       | st |
| 108970                  | Lijmhoutboog den                                                              | 4.5x7x187 cm          | -    | 48,19       | st |
| 108971                  | Lijmhoutboog den                                                              | 4.5x7x240 cm          | -    | 68,10       | st |
| 108972                  | Lijmhoutboog den                                                              | 4.5x8.5x290 cm        | -    | 90,80       | st |
| 108973                  | Lijmhoutboog den                                                              | 4.5x8.5x350 cm        | -    | 111,01      | st |

| REF                   | BENAMING                          | AFMETING<br>L x B x H | #PAL | € / EENHEID |      |
|-----------------------|-----------------------------------|-----------------------|------|-------------|------|
| 108974                | Lijmhoutboog den                  | 8x7x187 cm            | -    | 103,00      | st   |
| 108975                | Lijmhoutboog den                  | 8x7x240 cm            | -    | 130,99      | st   |
| 108976                | Lijmhoutboog den                  | 8x8.5x290 cm          | -    | 175,99      | st   |
| 108977                | Lijmhoutboog den                  | 8x8.5x350 cm          | -    | 204,01      | st   |
| 108902                | Halve cirkelboog den              | 4.5x7x115 cm          | -    | 108,00      | st   |
| 109119                | Rijder                            | 7x7x73 cm             | -    | 12,60       | st   |
| 109118                | Rijder                            | 7x7x120 cm            | -    | 20,19       | st   |
| 109117                | Rijder                            | 4.5x9.5x240 cm        | -    | 23,00       | st   |
| <b>Rechte pergola</b> |                                   |                       |      |             |      |
| 109120                | Rijder liggershoek                |                       | -    | 26,70       | st   |
| 109145                | Schoor                            | 7x7x40 cm             | -    | 5,30        | st   |
| 109150                | Inox schroef met kruis (200)      | 5x70 mm               | -    | 36,30       | doos |
| 109232                | Vierkantpaal met dubbele inkeping | 9x9x290 cm            | 60   | 42,80       | st   |
| 108968                | Ligger                            | 9x9x78 cm             | -    | 21,20       | st   |
| 108965                | Ligger                            | 9x9x198 cm            | -    | 29,40       | st   |
| 108966                | Startligger                       | 9x9x37 cm             | -    | 13,10       | st   |
| 108967                | Stopligger                        | 9x9x37 cm             | -    | 13,10       | st   |
| 150696                | Rijder Mono                       | 7x7x65 cm             | -    | 13,10       | st   |
| 150694                | Rijder Duo 60                     | 7x7x134 cm            | -    | 24,30       | st   |
| 150695                | Rijder Large 180                  | 7x7x254 cm            | -    | 29,40       | st   |

**TUINHOUT**
**Bielzen**

|        |                     |              |    |       |    |
|--------|---------------------|--------------|----|-------|----|
| 109016 | Nieuwe eiken biels  | 10x20x120 cm | 40 | 37,59 | st |
| 109017 | Nieuwe eiken biels  | 10x20x180 cm | 40 | 56,40 | st |
| 109018 | Nieuwe eiken biels  | 10x20x260 cm | 40 | 81,40 | st |
| 108735 | Biels in den        | 10x12x125 cm | 32 | 14,80 | st |
| 108738 | Nieuwe biels in den | 10x20x250 cm | 40 | 48,19 | st |

**Vlechtwerk**

|                                                |                                         |               |     |       |    |
|------------------------------------------------|-----------------------------------------|---------------|-----|-------|----|
| 108730                                         | Azobé gezaagde plank                    | 3x18.5x150 cm | -   | 31,61 | st |
| 108729                                         | Azobé gevlochten mat                    | 40x250 cm     | 160 | 39,00 | st |
| 108727                                         | Azobé gevlochten mat                    | 50x250 cm     | 160 | 48,40 | st |
| 108728                                         | Azobé gevlochten mat                    | 60x250 cm     | 160 | 58,60 | st |
| 108731                                         | Azobé lat                               | 10x1.0x300 cm | -   | 16,11 | st |
| <b>Azobé paal 1x haaks afgekort, geschaafd</b> |                                         |               |     |       |    |
| 109244                                         | Azobé paal 1x haaks afgekort, geschaafd | 9x9x270 cm    | 60  | 98,80 | st |
| <b>Azobé paal 1x gepunt, gezaagd</b>           |                                         |               |     |       |    |
| 109241                                         | Azobé paal                              | 4x4x60 cm     | 500 | 2,00  | st |
| 109239                                         | Azobé paal                              | 4x4x120 cm    | 250 | 4,01  | st |
| 109240                                         | Azobé paal                              | 4x4x150 cm    | 250 | 5,00  | st |
| 109242                                         | Azobé paal                              | 5x5x200 cm    | 150 | 9,50  | st |
| 109243                                         | Azobé paal                              | 7x7x200 cm    | 100 | 25,20 | st |

**Gefreesd (1 x gekroond - 1 x gepunt)**

|        |                                  |                  |     |       |    |
|--------|----------------------------------|------------------|-----|-------|----|
| 108856 | Gefreesd rondhout gepunt diam 5  | diam 5 - 160 cm  | 180 | 3,40  | st |
| 108858 | Gefreesd rondhout gepunt diam 7  | diam 7 - 160 cm  | 105 | 5,40  | st |
| 108860 | Gefreesd rondhout gepunt diam 7  | diam 7 - 200 cm  | 105 | 8,60  | st |
| 108861 | Gefreesd rondhout gepunt diam 7  | diam 7 - 250 cm  | 105 | 10,81 | st |
| 108866 | Gefreesd rondhout gepunt diam 8  | diam 8 - 80 cm   | 312 | 3,80  | st |
| 108863 | Gefreesd rondhout gepunt diam 8  | diam 8 - 100 cm  | 156 | 4,50  | st |
| 108864 | Gefreesd rondhout gepunt diam 8  | diam 8 - 250 cm  | 78  | 13,00 | st |
| 108865 | Gefreesd rondhout gepunt diam 8  | diam 8 - 300 cm  | 78  | 15,71 | st |
| 108855 | Gefreesd rondhout gepunt diam 10 | diam 10 - 80 cm  | 220 | 5,09  | st |
| 108853 | Gefreesd rondhout gepunt diam 10 | diam 10 - 100 cm | 116 | 6,20  | st |

**Gefreesd (1 x gekroond - 1 x haaks afgekort)**

|        |                                   |                 |    |      |    |
|--------|-----------------------------------|-----------------|----|------|----|
| 108877 | Gefreesd rondhout ongepunt diam 8 | diam 8 - 200 cm | 78 | 8,30 | st |
|--------|-----------------------------------|-----------------|----|------|----|

| REF                                          | BENAMING                             | AFMETING<br>L x B x H | #/PAL | € / EENHEID |      |
|----------------------------------------------|--------------------------------------|-----------------------|-------|-------------|------|
| 108878                                       | Gefreesd rondhout ongepunt diam 8    | diam 8 - 250 cm       | 78    | 10,60       | st   |
| 108867                                       | Gefreesd rondhout ongepunt diam 10   | diam 10 - 120 cm      | 50    | 6,90        | st   |
| 108868                                       | Gefreesd rondhout ongepunt diam 10   | diam 10 - 160 cm      | 50    | 9,20        | st   |
| 108869                                       | Gefreesd rondhout ongepunt diam 10   | diam 10 - 200 cm      | 50    | 11,40       | st   |
| 108870                                       | Gefreesd rondhout ongepunt diam 10   | diam 10 - 250 cm      | 50    | 14,21       | st   |
| 108872                                       | Gefreesd rondhout ongepunt diam 10   | diam 10 - 400 cm      | 57    | 30,00       | st   |
| 108873                                       | Gefreesd rondhout ongepunt diam 10   | diam 10 - 500 cm      | 57    | 38,30       | st   |
| 108874                                       | Gefreesd rondhout ongepunt diam 12   | diam 12 - 300 cm      | 32    | 27,50       | st   |
| 108875                                       | Gefreesd rondhout ongepunt diam 12   | diam 12 - 400 cm      | 32    | 43,10       | st   |
| <b>Gefreesd (half-rondhout 2 x gekroond)</b> |                                      |                       |       |             |      |
| 108849                                       | Gefreesd half- rondhout diam 8       | diam 8 - 80 cm        | 156   | 2,00        | st   |
| 108846                                       | Gefreesd half- rondhout diam 8       | diam 8 - 200 cm       | 156   | 4,10        | st   |
| 108847                                       | Gefreesd half- rondhout diam 8       | diam 8 - 250 cm       | 156   | 6,50        | st   |
| 108848                                       | Gefreesd half- rondhout diam 8       | diam 8 - 300 cm       | 156   | 8,09        | st   |
| 108743                                       | Boomband                             | 1 x 53 cm             | -     | 0,50        | st   |
| 108744                                       | Boomband                             | 2.5 x 63 cm           | -     | 1,29        | st   |
| 108742                                       | Holle binddraad                      | 150 m                 | -     | 10,70       | st   |
| 108745                                       | Stevige boomband op rol              | 25 m                  | -     | 33,50       | st   |
| <b>Brugjes den - passerelles pin</b>         |                                      |                       |       |             |      |
| 108768                                       | Brug zonder leuning                  | (1) 90x190x36 cm      | -     | 633,00      | st   |
| 108769                                       | Brug zonder leuning                  | (1) 90x240x36 cm      | -     | 756,00      | st   |
| 108770                                       | Brug zonder leuning                  | (1) 90x290x36 cm      | -     | 886,00      | st   |
| 108771                                       | Brug zonder leuning                  | (1) 90x350x36 cm      | -     | 1.078,00    | st   |
| 108760                                       | Brug met boogleuning                 | (1) 90x190x120 cm     | -     | 1.353,00    | st   |
| 108761                                       | Brug met boogleuning                 | (1) 90x240x120 cm     | -     | 1.489,00    | st   |
| 108762                                       | Brug met boogleuning                 | (1) 90x290x120 cm     | -     | 1.699,00    | st   |
| 108763                                       | Brug met boogleuning                 | (1) 90x350x120 cm     | -     | 1.943,01    | st   |
| 108764                                       | Brug met kruisleuning                | (1) 90x190x120 cm     | -     | 1.381,00    | st   |
| 108765                                       | Brug met kruisleuning                | (1) 90x240x120 cm     | -     | 1.506,00    | st   |
| 108766                                       | Brug met kruisleuning                | (1) 90x290x120 cm     | -     | 1.693,00    | st   |
| 108767                                       | Brug met kruisleuning                | (1) 90x350x120 cm     | -     | 1.890,00    | st   |
| <b>Houten bevoering</b>                      |                                      |                       |       |             |      |
| 108923                                       | IPE vlak (clip systeem of schroeven) | 21x145 mm             | -     | 34,40       | /m   |
| 108780                                       | Clips IPE /100                       |                       | -     | 134,00      | doos |
| 108781                                       | Eindclips IPE /50                    |                       | -     | 89,60       | doos |
| 108993                                       | Masaranduba vlak (schroeven)         | 21x145 mm             | -     | 17,70       | /m   |
| 108714                                       | Den antislip, brede groef 3,6m       | 28x145 mm             | 105   | 28,40       | st   |
| 108716                                       | Den antislip, brede groef 4,2m       | 28x145 mm             | 105   | 33,11       | st   |
| 108718                                       | Den antislip, brede groef 4,8m       | 28x145 mm             | 105   | 37,90       | st   |
| <b>Constructiehout</b>                       |                                      |                       |       |             |      |
| 108733                                       | Balk den 3,9m                        | 28x28 mm              | 525   | 6,70        | st   |
| 109019                                       | Onderligger den 3,6m                 | 45x70 mm              | 126   | 19,80       | st   |
| 109021                                       | Onderligger den 4,2m                 | 45x70 mm              | 126   | 23,10       | st   |
| 109022                                       | Onderligger den 4,8m                 | 45x70 mm              | 126   | 26,40       | st   |
| 109054                                       | Plank den 3,6m                       | 16x58 mm              | 480   | 7,41        | st   |
| 109063                                       | Plank den 4,2m                       | 16x58 mm              | 480   | 8,60        | st   |
| 109072                                       | Plank den 4,8m                       | 16x58 mm              | 480   | 9,90        | st   |
| 109055                                       | Plank den 3,6m                       | 16x95 mm              | 260   | 11,70       | st   |
| 109064                                       | Plank den 4,2m                       | 16x95 mm              | 260   | 13,70       | st   |
| 109073                                       | Plank den 4,8m                       | 16x95 mm              | 260   | 15,60       | st   |
| 109056                                       | Plank den 3,6m                       | 16x120 mm             | 220   | 14,80       | st   |
| 109065                                       | Plank den 4,2m                       | 16x120 mm             | 220   | 17,30       | st   |
| 109074                                       | Plank den 4,8m                       | 16x120 mm             | 220   | 19,70       | st   |
| 109058                                       | Plank den 3,6m                       | 22x120 mm             | 144   | 19,11       | st   |
| 109067                                       | Plank den 4,2m                       | 22x120 mm             | 144   | 22,30       | st   |



| REF    | BENAMING                  | AFMETING<br>L x B x H | #PAL | € / EENHEID |    |
|--------|---------------------------|-----------------------|------|-------------|----|
| 109076 | Plank den 4,8m            | 22x120 mm             | 144  | 25,49       | st |
| 109059 | Plank den 3,6m            | 28x145 mm             | 105  | 27,20       | st |
| 109068 | Plank den 4,2m            | 28x145 mm             | 105  | 31,70       | st |
| 109077 | Plank den 4,8m            | 28x145 mm             | 105  | 36,30       | st |
| 109060 | Plank den 3,6m            | 35x95 mm              | 130  | 22,91       | st |
| 109069 | Plank den 4,2m            | 35x95 mm              | 130  | 26,70       | st |
| 109078 | Plank den 4,8m            | 35x95 mm              | 130  | 30,50       | st |
| 109062 | Plank den 3,6m            | 45x145 mm             | 65   | 41,39       | st |
| 109071 | Plank den 4,2m            | 45x145 mm             | 65   | 48,30       | st |
| 109080 | Plank den 4,8m            | 45x145 mm             | 65   | 55,20       | st |
| 150251 | Onderligger hardhout 5,9m | 40x60 mm              | -    | 73,10       | st |
| 109005 | Massiefplank den 3,6m     | 28x145 mm             | 105  | 27,20       | st |
| 109006 | Massiefplank den 4,2m     | 28x145 mm             | 105  | 31,70       | st |
| 109007 | Massiefplank den 4,8m     | 28x145 mm             | 105  | 36,30       | st |
| 109049 | Planchet den 3,6m         | 16x120 mm             | 220  | 14,80       | st |
| 109050 | Planchet den 4,2m         | 16x120 mm             | 220  | 17,30       | st |
| 109051 | Planchet den 4,8m         | 16x120 mm             | 220  | 19,70       | st |

**IJZERWAREN**

|        |                                                                                                           |           |    |          |       |
|--------|-----------------------------------------------------------------------------------------------------------|-----------|----|----------|-------|
| 109035 | Inbrengblok                                                                                               | 7x7 cm    | -  | 10,81    | st    |
| 109036 | Inbrengblok                                                                                               | 9x9 cm    | -  | 15,29    | st    |
| 109034 | Betonpaalhouder type H                                                                                    | 9x9 cm    | 50 | 19,70    | st    |
| 109029 | Betonpaalhouder type H                                                                                    | 12x12 cm  | 50 | 21,20    | st    |
| 109038 | Paalvoet type U                                                                                           | 12x12 cm  | 50 | 9,20     | st    |
| 108734 | Betonplaathouder U                                                                                        | 4.8x5 cm  | -  | 5,70     | st    |
| 109048 | Plaatduim                                                                                                 |           | -  | 4,60     | st    |
| 109114 | Regelbare plaatduim                                                                                       |           | -  | 15,71    | st    |
| 108901 | Grondgrendel                                                                                              |           | -  | 16,30    | st    |
| 108741 | Bolklink                                                                                                  |           | -  | 11,70    | st    |
| 108811 | Heng 40 cm                                                                                                |           | -  | 6,80     | st    |
| 108813 | Heng 60 cm                                                                                                |           | -  | 9,90     | st    |
| 109096 | Poortset voor enkele tuinschermpoort 45/85 (1/2)                                                          |           | -  | 83,20    | st    |
| 150047 | Poortset voor enkele tuinschermpoort 45/85 (3/4)                                                          |           | -  | 95,51    | st    |
| 109015 | Poortset voor dubbele tuinschermpoort 45/85 (1/2)                                                         |           | -  | 140,00   | st    |
| 150048 | Poortset voor dubbele tuinschermpoort 45/85 (3/4)                                                         |           | -  | 152,00   | st    |
| 151181 | Poortset voor enkele tuinschermpoort 40/85 (1/2)                                                          |           | -  | 83,20    | st    |
| 151182 | Poortset voor enkele tuinschermpoort 40/85 (3/4)                                                          |           | -  | 95,51    | st    |
| 151183 | Poortset voor dubbele tuinschermpoort 40/85 (1/2)                                                         |           | -  | 140,00   | st    |
| 151184 | Poortset voor dubbele tuinschermpoort 40/85 (3/4)                                                         |           | -  | 152,00   | st    |
| 109023 | Overslaggrendel                                                                                           |           | -  | 24,60    | st    |
|        | <i>meerprijs dubbele poort upgrade van universeel beslag naar pivot hengen (kader 58mm)</i>               |           |    | + 624,00 | poort |
|        | <i>meerprijs dubbele poort upgrade van universeel beslag naar pivot hengen met muurplaat (kader 58mm)</i> |           |    | + 645,00 | poort |
|        | <i>andere draairichting dan de standaard</i>                                                              |           |    | + 53,70  | st    |
| 108843 | Gardival zoutgroen                                                                                        | 5 L       | -  | 72,70    | st    |
| 151530 | Wood cleaner                                                                                              | 2.5 L     | -  | 96,80    | st    |
| 151531 | Aqua plus                                                                                                 | 1 L       | -  | 65,30    | st    |
| 151532 | Wood oil (naturel)                                                                                        | 2.5 L     | -  | 180,00   | st    |
| 151533 | Wood seal                                                                                                 | 2.5 L     | -  | 170,01   | st    |
| 151534 | Maluwi onderhoudsbox                                                                                      |           | -  | 66,60    | st    |
| 109146 | Inox schroef met kruis (200)                                                                              | 4x30 mm   | -  | 11,20    | doos  |
| 109147 | Inox schroef met kruis (200)                                                                              | 4x40 mm   | -  | 13,00    | doos  |
| 109148 | Inox schroef met kruis (200)                                                                              | 5x50 mm   | -  | 22,40    | doos  |
| 109149 | Inox schroef met kruis (200)                                                                              | 5x60 mm   | -  | 29,60    | doos  |
| 109150 | Inox schroef met kruis (200)                                                                              | 5x70 mm   | -  | 36,30    | doos  |
| 109151 | Inox schroef met kruis (200)                                                                              | 5x80 mm   | -  | 43,60    | doos  |
| 109155 | Houtschroef verzinkt (200)                                                                                | 4.5x25 mm | -  | 9,90     | doos  |

| REF    | BENAMING                               | AFMETING<br>L x B x H | #/PAL | € / EENHEID |      |
|--------|----------------------------------------|-----------------------|-------|-------------|------|
| 109152 | Inox hardhoutschroeven (200)           | 4x40 mm               | -     | 32,80       | doos |
| 109153 | Inox hardhoutschroeven (200)           | 4.5x50 mm             | -     | 46,90       | doos |
| 108780 | Clips IPE /100                         |                       | -     | 134,00      | doos |
| 108781 | Eindclips IPE /50                      |                       | -     | 89,60       | doos |
| 108908 | Verzinkt hoekijzer                     | 80x80x20x5 mm         | -     | 2,20        | st   |
| 108907 | Inox hoekijzer                         | 40x40x15x2 mm         | -     | 0,80        | st   |
| 108916 | Houtbouten                             | 8x70 mm               | -     | 0,40        | st   |
| 108914 | Houtbouten                             | 8x110 mm              | -     | 0,40        | st   |
| 108915 | Houtbouten                             | 8x140 mm              | -     | 0,70        | st   |
| 108911 | Houtbouten                             | 10x180 mm             | -     | 1,20        | st   |
| 108912 | Houtbouten                             | 10x200 mm             | -     | 1,29        | st   |
| 108913 | Houtbouten                             | 10x240 mm             | -     | 1,69        | st   |
| 108918 | Houtdraadbouten                        | 6x35 mm               | -     | 0,10        | st   |
| 108919 | Houtdraadbouten                        | 7x70 mm               | -     | 0,30        | st   |
| 108921 | Houtdraadbouten                        | 8x80 mm               | -     | 0,30        | st   |
| 108920 | Houtdraadbouten                        | 8x110 mm              | -     | 0,50        | st   |
| 108917 | Houtdraadbouten                        | 10x140 mm             | -     | 0,80        | st   |
| 109154 | Aluminiumschroef inox zelfborend (200) | 3.9x28 mm             | -     | 45,90       | doos |
| 108904 | Verzinkte L-hechting                   |                       | 100   | 0,50        | st   |
| 108903 | Inox L-hechting                        |                       | 100   | 1,60        | st   |
| 108905 | Verzinkte U-hechting                   | 45 mm                 | 100   | 1,29        | st   |

# ZWEMBADEN

---

**Standaardkit OCTOO / OBLONG**

- Houten structuur (45 mm) uit Noord- Europees grenen, autoclaaf behandeld (olijfgroene kleur)
- Zwembadranden in Noord- Europees grenen, optie exotisch hardhout
- Liner 75<sup>°</sup> lichtblauw + anti-bacterie vilt 200g/m<sup>2</sup> (grondopp.)
- Anti- bacterie vilt 200g/m<sup>2</sup> voor bekleding binnenwand (incl. lijm)
- Zandfilter met alle toebehoren (buizen, koppelstukken, zand)
- Pomp: 6 / 9 / 12 m<sup>3</sup>/h
- Skimmer en terugvoer
- Inox ladder + houten buitentrapp in behandelde Noord- Europees grenen
- Inox hoeksteunen bij alle Octoo en Oblong modellen
- Alle bevestigingsmaterialen uit inox
- De Oblong baden zijn voorzien van metalen gegalvaniseerde profielen
- Bijhorende grenen afdekplanken voor de verticale metalen profielen
- Onderhoudskit:
  - borstel, stofzuiger, thermometer, slang, telescopische stok, schepnet
- Zomerzeil is optioneel (blauw, 400 micron)

| Achthoekig zwembad | Hoogte  |         | afdekplank<br>exo |
|--------------------|---------|---------|-------------------|
|                    | 120 cm  | 133 cm  |                   |
| OCTOO 400          | € 4.581 | -       | + € 1.215         |
| OCTOO 420          | € 4.747 | € 5.550 | + € 1.297         |
| OCTOO 500          | € 5.858 | € 6.661 | + € 1.544         |

| Langwerpig zwembad | Hoogte  |          |                         | afdekplank<br>exo |
|--------------------|---------|----------|-------------------------|-------------------|
|                    | 120 cm  | 133 cm   | 146 cm                  |                   |
| OBLONG 390 x 620   | € 7.953 | € 8.896  | € 10.020                | + € 1.759         |
|                    |         |          | € 10.748 <sup>(2)</sup> |                   |
| OBLONG 460 x 810   | -       | € 12.468 | € 14.043                | + € 2.245         |
|                    |         |          | € 14.953 <sup>(2)</sup> |                   |

<sup>(2)</sup> prijs met extra metalen gegalvaniseerd profiel voor bovengrondse plaatsing

**Standaardkit QUARTOO**

- Houten structuur (45 mm) uit Noord- Europees grenen, autoclaaf behandeld (olijfgroene kleur)
- Zwembadranden in Noord- Europees grenen, optie exotisch hardhout (>4m mogelijk uit 2 delen)
- Liner 75<sup>°</sup> lichtblauw + anti-bacterie vilt 200g/m<sup>2</sup> (grondopp.)
- Anti- bacterie vilt 200g/m<sup>2</sup> voor bekleding binnenwand (incl. lijm)
- Zandfilter met alle toebehoren (buizen, koppelstukken, zand)
- Pomp 12m<sup>3</sup>/h (Quartoo 350x350 en 300x500: 8 m<sup>3</sup>/h, CITY: 6 m<sup>3</sup>/h)
- 2 sets van skimmer en terugvoer
- Inox ladder + houten buitentrapp in behandelde Noord- Europees grenen
- Inox hoeksteunen
- Metalen gegalvaniseerde profielen & bijhorende grenen afdekplanken
- Alle bevestigingsmaterialen uit inox
- Onderhoudskit:
  - borstel, stofzuiger, thermometer, slang, telescopische stok, schepnet
- Zomerzeil is optioneel (blauw, 400 micron)

| Rechthoekig zwembad | Hoogte  |          |          | afdekplank<br>exo |
|---------------------|---------|----------|----------|-------------------|
|                     | 120 cm  | 133 cm   | 146 cm   |                   |
| QUARTOO CITY        | € 5.716 | -        | -        | + € 1.381         |
| QUARTOO 300 x 500   | -       | € 8.908  | -        | + € 1.612         |
| QUARTOO 350 x 660   | -       | € 11.770 | -        | + € 2.030         |
| QUARTOO 390 x 820   | -       | -        | € 15.601 | + € 2.430         |

**Standaardkit RECTOO**

- Houten structuur (45 mm) uit Noord- Europees grenen, autoclaaf behandeld (olijfgroene kleur)
- Zwembadranden in Noord- Europees grenen, optie exotisch hardhout (>4m mogelijk uit 2 delen)
- Liner 75<sup>°</sup> lichtblauw + anti-bacterie vilt 200g/m<sup>2</sup> (grondopp.)
- Anti- bacterie vilt 200g/m<sup>2</sup> voor bekleding binnenwand (incl. lijm)
- Zandfilter met alle toebehoren (buizen, koppelstukken, zand)
- Pomp 12m<sup>3</sup>/h
- 2 sets van skimmer en terugvoer
- Inox ladder + houten buitentrapp in behandelde Noord- Europees grenen
- Inox hoeksteunen
- Metalen gegalvaniseerde profielen & bijhorende grenen afdekplanken
- Alle bevestigingsmaterialen uit inox
- Onderhoudskit: borstel, stofzuiger, thermometer, slang, telescopische stok, schepnet
- Zomerzeil is optioneel (blauw, 400 micron)

| Rechthoekig zwembad | Hoogte   |        | afdekplank<br>exo |
|---------------------|----------|--------|-------------------|
|                     | 133 cm   | 146 cm |                   |
| RECTOO 390 x 760    | € 12.605 | -      | + € 2.183         |

**Mini modellen**

- Houten structuur (45 mm) uit Noord- Europees grenen, autoclaaf behandeld (olijfgroene kleur)
- geen zomerzeil, metalen hoeksteunen of steunprofielen beschikbaar
- Liner 75<sup>°</sup> lichtblauw + anti- bacterie vilt 200g/m<sup>2</sup> (grondopp.)
- Anti- bacterie vilt 200g/m<sup>2</sup> voor bekleding binnenwand (incl. lijm)
- Zandfilter met alle toebehoren (buizen, koppelstukken, zand)
- Pomp 6m<sup>3</sup>/h
- Skimmer en terugvoer
- Alle bevestigingsmaterialen uit inox
- Onderhoudskit: borstel, stofzuiger, thermometer, slang, telescopische stok, schepnet

| MINI-QUARTOO 200 x 300 | Hoogte  | afdekplank<br>exo |
|------------------------|---------|-------------------|
|                        | 68 cm   |                   |
|                        | € 3.997 | standaard         |

| REF                        | BENAMING                                | AFMETINGEN | € / st     |
|----------------------------|-----------------------------------------|------------|------------|
| <b>ZEILEN &amp; LINERS</b> |                                         |            |            |
| 100646                     | Zomerzeil (blauw) - Octoo 625           | 400 micron | 254,10 st  |
| 100619                     | Winterzeil (groen) - Octoo 625          |            | 727,21 st  |
| 100600                     | Veiligheidszeil (groen) - Octoo 625     |            | 1159,18 st |
| 100410                     | Liner Octoo 625 - 133 lichtblauw        |            | 1298,33 st |
| 100653                     | Zomerzeil (blauw) - Rectoo 390 x 920    | 400 micron | 323,07 st  |
| 100626                     | Winterzeil (groen) - Rectoo 390 x 920   |            | 895,40 st  |
| 100454                     | Liner Rectoo 390 x 920 - 146 lichtblauw |            | 1672,22 st |
| 100450                     | Liner Rectoo 200 x 360 - 68 lichtblauw  |            | 274,67 st  |
| 100404                     | Liner Octoo 250 - 81 lichtblauw         |            | 225,06 st  |

|               |                                               |  |            |
|---------------|-----------------------------------------------|--|------------|
| <b>LINERS</b> |                                               |  |            |
| 100405        | Liner Octoo 400 - 120 lichtblauw              |  | 574,75 st  |
| 100406        | Liner Octoo 420 - 120 lichtblauw              |  | 648,56 st  |
| 100407        | Liner Octoo 420 - 133 lichtblauw              |  | 673,97 st  |
| 100408        | Liner Octoo 500 - 120 lichtblauw              |  | 848,21 st  |
| 100409        | Liner Octoo 500 - 133 lichtblauw              |  | 899,03 st  |
| 100398        | Liner Oblong 390 x 620 - 120 lichtblauw       |  | 974,05 st  |
| 100399        | Liner Oblong 390 x 620 - 133 lichtblauw       |  | 1023,66 st |
| 100400        | Liner Oblong 390 x 620 - 146 lichtblauw       |  | 1073,27 st |
| 100402        | Liner Oblong 460 x 810 - 133 lichtblauw       |  | 1497,98 st |
| 100403        | Liner Oblong 460 x 810 - 146 lichtblauw       |  | 1573,00 st |
| 100451        | Liner Rectoo 390 x 760 - 133 lichtblauw       |  | 1347,94 st |
| 150174        | Liner Quartoo city 300 x 390 - 120 lichtblauw |  | 699,38 st  |
| 100414        | Liner Quartoo 300 x 200 - 68 lichtblauw       |  | 249,26 st  |
| 100411        | Liner Quartoo 300 x 500 - 133 lichtblauw      |  | 773,19 st  |
| 100415        | Liner Quartoo 350 x 350 - 133 lichtblauw      |  | 773,19 st  |
| 100416        | Liner Quartoo 350 x 660 - 133 lichtblauw      |  | 1073,27 st |
| 100419        | Liner Quartoo 350 x 980 - 146 lichtblauw      |  | 1672,22 st |
| 100423        | Liner Quartoo 390 x 820 - 146 lichtblauw      |  | 1472,57 st |
| 100389        | Liner Infiniteau 300x500 - 139 lichtblauw     |  | 891,77 st  |
| 100392        | Liner Infiniteau 350x700 - 139 lichtblauw     |  | 1285,02 st |
| 100395        | Liner Infiniteau 400x800 - 139 lichtblauw     |  | 1563,32 st |

**EXPO HOEKEN**

100337 - Expo hoek (opgemaakt)



PRIS EXPO\*  
**100€**

100658 - Hoek Infiniteau (kit)



PRIS EXPO\*  
**100€**

100659 - Hoek Infiniteau groot (kit)



PRIS EXPO\*  
**450€**

\*netto aankooprijks excl. BTW

Klant N°   
Firmaanaam:   
Verkoopartieven 2025 (incl. Btw)

Uw referentie:   
Besteldatum:   
Gewenste leverdatum:

Handtekening:

**Zwembaden en bijzondere opties:**

**OPGELET! 1 ZWEMBAD PER BESTELBON**

**Keuze aankruisen**

|                                        | Grenen |          | Exotisch |          |
|----------------------------------------|--------|----------|----------|----------|
|                                        | REF    | €        | REF      | €        |
| OCTOO 400 / 120                        | 100710 | € 4.581  | 100710E  | € 5.796  |
| OCTOO 420 / 120                        | 100714 | € 4.747  | 100714E  | € 6.044  |
| OCTOO 420 / 133                        | 100717 | € 5.550  | 100717E  | € 6.847  |
| OCTOO 500 / 120                        | 100721 | € 5.858  | 100721E  | € 7.402  |
| OCTOO 500 / 133                        | 100724 | € 6.661  | 100724E  | € 8.205  |
| OBLONG 390 x 620 / 120                 | 100689 | € 7.953  | 100689E  | € 9.713  |
| OBLONG 390 x 620 / 133                 | 100692 | € 8.896  | 100692E  | € 10.655 |
| OBLONG 390 x 620 / 146                 | 100695 | € 10.020 | 100695E  | € 11.779 |
| OBLONG 390 x 620 / 146 - bovengronds** | 100702 | € 10.748 | 100702E  | € 12.508 |
| OBLONG 460 x 810 / 133                 | 100705 | € 12.468 | 100705E  | € 14.712 |
| OBLONG 460 x 810 / 146                 | 100705 | € 14.043 | 100705E  | € 16.288 |
| OBLONG 460 x 810 / 146 - bovengronds** | 100642 | € 14.953 |          | € 17.198 |

| OPTIES    |       |        |            |        |         |                 |      |   |
|-----------|-------|--------|------------|--------|---------|-----------------|------|---|
| Zomerzeld | REF   | €      | Winterzeld | REF    | €       | Veiligheidszeld | CODE | € |
|           |       |        |            |        |         |                 |      |   |
| 100644    | € 126 | 100617 | € 352      | 100598 | € 514   |                 |      |   |
| 100644    | € 126 | 100617 | € 352      | 100598 | € 514   |                 |      |   |
| 100645    | € 160 | 100618 | € 501      | 100599 | € 766   |                 |      |   |
| 100645    | € 160 | 100618 | € 501      | 100599 | € 766   |                 |      |   |
| 100641    | € 206 | 100614 | € 552      | 100595 | € 853   |                 |      |   |
| 100641    | € 206 | 100614 | € 552      | 100595 | € 853   |                 |      |   |
| 100641    | € 206 | 100614 | € 552      | 100595 | € 853   |                 |      |   |
| 100641    | € 206 | 100614 | € 552      | 100595 | € 853   |                 |      |   |
| 100642    | € 301 | 100615 | € 829      | 100596 | € 1.307 |                 |      |   |
| 100642    | € 301 | 100615 | € 829      | 100596 | € 1.307 |                 |      |   |
| 100642    | € 301 | 100615 | € 829      | 100596 | € 1.307 |                 |      |   |

| OPTIES LINER - MEERPRIJS |       |        |        |        |         |          |
|--------------------------|-------|--------|--------|--------|---------|----------|
| Zand*                    | REF   | €      | Grijs* | REF    | €       | Mozaiek* |
|                          |       |        |        |        |         |          |
| 100469                   | € 77  | 100469 | € 77   | 100469 | € 508   |          |
| 100470                   | € 80  | 100470 | € 80   | 100470 | € 528   |          |
| 100471                   | € 102 | 100471 | € 102  | 100471 | € 663   |          |
| 100472                   | € 108 | 100472 | € 108  | 100472 | € 703   |          |
| 100461                   | € 116 | 100461 | € 116  | 100461 | € 762   |          |
| 100462                   | € 122 | 100462 | € 122  | 100462 | € 801   |          |
| 100463                   | € 127 | 100463 | € 127  | 100463 | € 839   |          |
| 100463                   | € 127 | 100463 | € 127  | 100463 | € 839   |          |
| 100465                   | € 178 | 100465 | € 178  | 100465 | € 1.171 |          |
| 100466                   | € 186 | 100466 | € 186  | 100466 | € 1.229 |          |
| 100466                   | € 186 | 100466 | € 186  | 100466 | € 1.229 |          |

**Algemene opties:**

| REF                      | €       | #      |
|--------------------------|---------|--------|
| Aanbouw technisch lokaal |         |        |
| 128 x 92 x 126           | € 472   | 100784 |
| Technische- / Tuinkast   |         |        |
| PAX 140                  | € 1.421 | 109045 |
| PAX 190                  | € 1.699 | 109046 |
| PAX XL                   | € 2.010 | 109047 |

| REF                                   | €     | #      |
|---------------------------------------|-------|--------|
| LED verlichting 575lm / 12V / ø170mm  | € 467 | 100501 |
| LED verlichting 1300lm / 12V / ø100mm | € 571 | 150354 |
| Afstandsbediening + ontvanger LED     | € 271 | 100288 |
| Telescopische roller                  | € 501 | 100574 |
| 4,2-5,6 x 0,4m                        |       |        |

| REF                          | €     | #      |
|------------------------------|-------|--------|
| Elektrische koffer IP65      | € 454 | 100336 |
| diff. 30mA                   |       |        |
| Anti-bacterievlit - 200gr/m2 | € 48  | 100290 |
| 1,3m x 6,0m                  |       |        |
| Inox afdekprofiel 135°       | € 46  | 100602 |
| Inox afdekprofiel 90°        | € 56  | 100601 |
| Inox afdekprofiel 180°       | € 56  | 100603 |

\* op bestelling  
\*\* extra metalen gegalvaniseerd U-profiel  
Opmerking: bestellingen < € 100: minimum verzendingskosten € 25

Klant N°   
Firmaanaam:   
Verkoopartieven 2025 (incl. Btw)

Uw referentie:   
Besteldatum:   
Gewenste leverdatum:

Handtekening:

**Zwembaden en bijzondere opties:**

**OPGELET! 1 ZWEMBAD PER BESTELBON**

**Keuze aankruisen**

|                              | Grenen |          | Exotisch |          | Zomerzelle |       | Winterzelle |       | Veiligheidszelle |       | OPTIES LINER - MEERPRIJS |       |         |            | OPTIES |         |        |         |
|------------------------------|--------|----------|----------|----------|------------|-------|-------------|-------|------------------|-------|--------------------------|-------|---------|------------|--------|---------|--------|---------|
|                              | REF    | €        | REF      | €        | REF        | €     | REF         | €     | CODE             | €     | Zand                     | Grijs | Mozaiek | Binnentrap | REF    | €       |        |         |
| RECTOO 390 x 760 / 133       | 100778 | € 12.605 | 100778E  | € 14.787 | 100652     | € 265 | 100625      | € 737 |                  |       | 100491                   | € 160 | 100491  | € 160      | 100491 | € 1.054 | 100363 | € 1.989 |
| QUARTOO MINI 200 x 300 / 68  |        |          | 100774   | € 3.997  |            |       |             |       |                  |       | 100475                   | € 30  | 100475  | € 30       | 100475 | € 196   |        |         |
| QUARTOO CITY 300 x 390 / 120 | 150224 | € 5.716  | 150224E  | € 7.097  | 150221     | € 157 | 150612      | € 566 | 150222           | € 895 | 150172                   | € 96  | 150172  | € 96       | 150172 | € 607   |        |         |
| QUARTOO 300 x 500 / 133      | 100737 | € 8.908  | 100737E  | € 10.520 | 100647     | € 140 | 100620      | € 430 |                  |       | 100474                   | € 96  | 100474  | € 96       | 100474 | € 607   |        |         |
| QUARTOO 350 x 660 / 133      | 100750 | € 11.770 | 100750E  | € 13.800 | 100649     | € 224 | 100622      | € 612 |                  |       | 100477                   | € 127 | 100477  | € 127      | 100477 | € 839   |        |         |
| QUARTOO 390 x 820 / 146      | 100764 | € 15.601 | 100764E  | € 18.030 | 100651     | € 284 | 100624      | € 795 |                  |       | 100479                   | € 174 | 100479  | € 174      | 100479 | € 1.153 |        |         |

**Algemene opties:**

|                               | REF    | €       | # |
|-------------------------------|--------|---------|---|
| Aanbouw technisch lokaal      | 100784 | € 472   |   |
| 128 x 92 x 126                |        |         |   |
| Optie binnentrap bestaat uit: |        |         |   |
| Houten binnentrap             |        | € 1.073 |   |
| Liner aanpassing              |        | € 916   |   |
| Totaal:                       |        | € 1.989 |   |
| Technische- / Tuinkast        | 109045 | € 1.421 |   |
| PAX 140                       | 109046 | € 1.699 |   |
| PAX 190                       | 109047 | € 2.010 |   |
| PAX XL                        |        |         |   |
| Elektrische koffer IP65       | 100336 | € 454   |   |
| diff. 30mA                    |        |         |   |
| Anti-bacterievlit - 200gr/m2  | 100290 | € 48    |   |
| 1,3m x 6,0m                   |        |         |   |
| Inox afdekprofiel 135°        | 100602 | € 46    |   |
| Inox afdekprofiel 90°         | 100601 | € 56    |   |
| Inox afdekprofiel 180°        | 100603 | € 56    |   |

\* op bestelling

Opmerking: bestellingen < € 100: minimum verzendingskosten € 25

Klant N°   
Firmaam:   
Verkoopartieven 2025 (incl. Btw)

Uw referentie:   
Besteldatum:   
Gewenste leverdatum:

Handtekening:

**Infiniteu maatwerk structuur:**

**OPGELET! 1 ZWEMBAD PER BESTELBON**

- Warm gegalvaniseerde metalen structuur
- Wanden in polyvinylchloride met glasvezel versterkt (panelen clipsen in elkaar 138x25cm (dikte 35mm))
- Hungrofiel voor liner
- Alle bevestigingsmaterialen
- Total hoogte zonder afdekrand : 139 cm

|        |             | BREEDTE (SKIMMERZIJDE) |             |             |             |             |             |             |              |              |              |              |              |
|--------|-------------|------------------------|-------------|-------------|-------------|-------------|-------------|-------------|--------------|--------------|--------------|--------------|--------------|
|        |             | 2.500                  | 3.000       | 3.500       | 4.000       | 4.500       | 5.000       | 5.500       | 6.000        | 6.500        | 7.000        | 7.500        | 8.000        |
| 2.500  | (1) € 4.101 | (1) € 4.698            | (1) € 4.847 | (1) € 5.064 | (1) € 5.213 | (1) € 5.362 | (1) € 5.509 | (1) € 5.656 | (1) € 5.803  | (1) € 5.950  | (1) € 6.097  | (1) € 6.244  | (1) € 6.391  |
| 3.000  | (1) € 4.698 | (1) € 5.296            | (1) € 5.495 | (1) € 5.660 | (1) € 5.810 | (1) € 5.960 | (1) € 6.110 | (1) € 6.260 | (1) € 6.410  | (1) € 6.560  | (1) € 6.710  | (1) € 6.860  | (1) € 7.010  |
| 3.500  | (1) € 4.847 | (1) € 5.495            | (1) € 5.660 | (1) € 5.810 | (1) € 5.960 | (1) € 6.110 | (1) € 6.260 | (1) € 6.410 | (1) € 6.560  | (1) € 6.710  | (1) € 6.860  | (1) € 7.010  | (1) € 7.160  |
| 4.000  | (1) € 5.064 | (1) € 5.660            | (1) € 5.810 | (1) € 5.960 | (1) € 6.110 | (1) € 6.260 | (1) € 6.410 | (1) € 6.560 | (1) € 6.710  | (1) € 6.860  | (1) € 7.010  | (1) € 7.160  | (1) € 7.310  |
| 4.500  | (1) € 5.213 | (1) € 5.810            | (1) € 6.026 | (1) € 6.176 | (1) € 6.324 | (1) € 6.473 | (1) € 6.621 | (1) € 6.769 | (1) € 6.917  | (1) € 7.065  | (1) € 7.213  | (1) € 7.361  | (1) € 7.509  |
| 5.000  | (1) € 5.362 | (1) € 6.010            | (1) € 6.176 | (1) € 6.324 | (1) € 6.473 | (1) € 6.621 | (1) € 6.769 | (1) € 6.917 | (1) € 7.065  | (1) € 7.213  | (1) € 7.361  | (1) € 7.509  | (1) € 7.657  |
| 5.500  | (1) € 5.509 | (1) € 6.157            | (1) € 6.324 | (1) € 6.473 | (1) € 6.621 | (1) € 6.769 | (1) € 6.917 | (1) € 7.065 | (1) € 7.213  | (1) € 7.361  | (1) € 7.509  | (1) € 7.657  | (1) € 7.805  |
| 6.000  | (1) € 5.656 | (1) € 6.304            | (1) € 6.473 | (1) € 6.621 | (1) € 6.769 | (1) € 6.917 | (1) € 7.065 | (1) € 7.213 | (1) € 7.361  | (1) € 7.509  | (1) € 7.657  | (1) € 7.805  | (1) € 7.953  |
| 6.500  | (1) € 5.803 | (1) € 6.451            | (1) € 6.620 | (1) € 6.768 | (1) € 6.916 | (1) € 7.064 | (1) € 7.212 | (1) € 7.360 | (1) € 7.508  | (1) € 7.656  | (1) € 7.804  | (1) € 7.952  | (1) € 8.100  |
| 7.000  | (1) € 5.950 | (1) € 6.598            | (1) € 6.767 | (1) € 6.915 | (1) € 7.063 | (1) € 7.211 | (1) € 7.359 | (1) € 7.507 | (1) € 7.655  | (1) € 7.803  | (1) € 7.951  | (1) € 8.099  | (1) € 8.247  |
| 7.500  | (1) € 6.097 | (1) € 6.745            | (1) € 6.914 | (1) € 7.062 | (1) € 7.210 | (1) € 7.358 | (1) € 7.506 | (1) € 7.654 | (1) € 7.802  | (1) € 7.950  | (1) € 8.098  | (1) € 8.246  | (1) € 8.394  |
| 8.000  | (1) € 6.244 | (1) € 6.892            | (1) € 7.061 | (1) € 7.209 | (1) € 7.357 | (1) € 7.505 | (1) € 7.653 | (1) € 7.801 | (1) € 7.949  | (1) € 8.097  | (1) € 8.245  | (1) € 8.393  | (1) € 8.541  |
| 8.500  | (1) € 6.391 | (1) € 7.039            | (1) € 7.208 | (1) € 7.356 | (1) € 7.504 | (1) € 7.652 | (1) € 7.800 | (1) € 7.948 | (1) € 8.096  | (1) € 8.244  | (1) € 8.392  | (1) € 8.540  | (1) € 8.688  |
| 9.000  | (1) € 6.538 | (1) € 7.186            | (1) € 7.355 | (1) € 7.503 | (1) € 7.651 | (1) € 7.799 | (1) € 7.947 | (1) € 8.095 | (1) € 8.243  | (1) € 8.391  | (1) € 8.539  | (1) € 8.687  | (1) € 8.835  |
| 9.500  | (1) € 6.685 | (1) € 7.333            | (1) € 7.502 | (1) € 7.650 | (1) € 7.798 | (1) € 7.946 | (1) € 8.094 | (1) € 8.242 | (1) € 8.390  | (1) € 8.538  | (1) € 8.686  | (1) € 8.834  | (1) € 8.982  |
| 10.000 | (1) € 6.832 | (1) € 7.480            | (1) € 7.649 | (1) € 7.797 | (1) € 7.945 | (1) € 8.093 | (1) € 8.241 | (1) € 8.389 | (1) € 8.537  | (1) € 8.685  | (1) € 8.833  | (1) € 8.981  | (1) € 9.129  |
| 10.500 | (1) € 6.979 | (1) € 7.627            | (1) € 7.796 | (1) € 7.944 | (1) € 8.092 | (1) € 8.240 | (1) € 8.388 | (1) € 8.536 | (1) € 8.684  | (1) € 8.832  | (1) € 8.980  | (1) € 9.128  | (1) € 9.276  |
| 11.000 | (1) € 7.126 | (1) € 7.774            | (1) € 7.943 | (1) € 8.091 | (1) € 8.239 | (1) € 8.387 | (1) € 8.535 | (1) € 8.683 | (1) € 8.831  | (1) € 8.979  | (1) € 9.127  | (1) € 9.275  | (1) € 9.423  |
| 11.500 | (1) € 7.273 | (1) € 7.921            | (1) € 8.090 | (1) € 8.238 | (1) € 8.386 | (1) € 8.534 | (1) € 8.682 | (1) € 8.830 | (1) € 8.978  | (1) € 9.126  | (1) € 9.274  | (1) € 9.422  | (1) € 9.570  |
| 12.000 | (1) € 7.420 | (1) € 8.068            | (1) € 8.237 | (1) € 8.385 | (1) € 8.533 | (1) € 8.681 | (1) € 8.829 | (1) € 8.977 | (1) € 9.125  | (1) € 9.273  | (1) € 9.421  | (1) € 9.569  | (1) € 9.717  |
| 12.500 | (1) € 7.567 | (1) € 8.215            | (1) € 8.384 | (1) € 8.532 | (1) € 8.680 | (1) € 8.828 | (1) € 8.976 | (1) € 9.124 | (1) € 9.272  | (1) € 9.420  | (1) € 9.568  | (1) € 9.716  | (1) € 9.864  |
| 13.000 | (1) € 7.714 | (1) € 8.362            | (1) € 8.531 | (1) € 8.679 | (1) € 8.827 | (1) € 8.975 | (1) € 9.123 | (1) € 9.271 | (1) € 9.419  | (1) € 9.567  | (1) € 9.715  | (1) € 9.863  | (1) € 10.011 |
| 13.500 | (1) € 7.861 | (1) € 8.509            | (1) € 8.678 | (1) € 8.826 | (1) € 8.974 | (1) € 9.122 | (1) € 9.270 | (1) € 9.418 | (1) € 9.566  | (1) € 9.714  | (1) € 9.862  | (1) € 10.010 | (1) € 10.158 |
| 14.000 | (1) € 8.008 | (1) € 8.656            | (1) € 8.825 | (1) € 8.973 | (1) € 9.121 | (1) € 9.269 | (1) € 9.417 | (1) € 9.565 | (1) € 9.713  | (1) € 9.861  | (1) € 10.009 | (1) € 10.157 | (1) € 10.305 |
| 14.500 | (1) € 8.155 | (1) € 8.803            | (1) € 8.972 | (1) € 9.120 | (1) € 9.268 | (1) € 9.416 | (1) € 9.564 | (1) € 9.712 | (1) € 9.860  | (1) € 10.008 | (1) € 10.156 | (1) € 10.304 | (1) € 10.452 |
| 15.000 | (1) € 8.302 | (1) € 8.950            | (1) € 9.119 | (1) € 9.267 | (1) € 9.415 | (1) € 9.563 | (1) € 9.711 | (1) € 9.859 | (1) € 10.007 | (1) € 10.155 | (1) € 10.303 | (1) € 10.451 | (1) € 10.599 |

**Keuze aankruisen**



|                                  |  |                      |  |               |
|----------------------------------|--|----------------------|--|---------------|
| Klant N°                         |  | Uw referentie:       |  | Handtekening: |
| Firmanaam:                       |  | Besteldatum:         |  |               |
| Verkoopartieven 2025 (incl. Btw) |  | Gewenste leverdatum: |  |               |

**Infinitieau standaard kit:**

**OPGELET! 1 ZWEMBAD PER BESTELBON**

- Warm gegalvaniseerde metalen structuur
- Liner 75<sup>mic</sup> lichtblauw + huingroef
- Anti-bacterie vilt 200g/m2 voor bekleding grondoppervlak
- Inox ladder
- Aangepaste pomp
- 2 skimmers en 2 terugvoerren
- Alle bevestigingsmaterialen
- Zandfilter met alle toebehoren (buizen, koppelstukken, zand)
- Onderhoudskit (borstel, stofzuiger, thermometer, slang, telescopische stok, schepnet)
- Wand en polyvinylchloride met glasvezel versterkt (panelen clipsen in elkaar 138x25cm (dikte 35mm))

**Keuze aankruisen**

|                                 |        |          |
|---------------------------------|--------|----------|
| Infinitieau 3,0 x 5,0 x 1,39m** | REF    | €        |
| Infinitieau 3,5 x 7,0 x 1,39m** | 111781 | € 8.682  |
| Infinitieau 4,0 x 8,0 x 1,39m** | 111782 | € 10.273 |
|                                 | 111783 | € 11.576 |

|           |     |   |
|-----------|-----|---|
| Zomerzeil | REF | € |
|           |     |   |

|                 |   |
|-----------------|---|
| OPTIES          |   |
| Veiligheidszeil | € |
| CODE            | € |
|                 |   |

|                          |        |
|--------------------------|--------|
| OPTIES LINER - MEERPRIJS |        |
| Zand*                    | Grijs* |
| REF                      | REF    |
| €                        | €      |
|                          |        |

|               |   |
|---------------|---|
| OPTIES        |   |
| Instaptrap*** |   |
| REF           | € |
|               |   |

|        |       |        |         |
|--------|-------|--------|---------|
| 100639 | € 289 | 100593 | € 898   |
| 100638 | € 472 | 100592 | € 1.226 |
| 100640 | € 616 | 100594 | € 1.579 |

|        |       |        |       |
|--------|-------|--------|-------|
| 100458 | € 108 | 100458 | € 108 |
| 100459 | € 157 | 100459 | € 157 |
| 100460 | € 189 | 100460 | € 189 |

\* op bestelling

\*\* - 7 cm = binnenafmeting / totale hoogte zonder afdekrand: 139cm

\*\*\* op bestelling, exclusief inox trap, inclusief maatwerk liner

**Toebehoren Infinitieau maatwerk structuur:**

**1/ zandfilter**

- Geschikte pomp + filter voor maatwerkstructuur
- Types (1) tem (4) zijn kit voorzien van voetplaat
- Types (5) tem (6) zijn professionele uitrusting en te plaatsen met eigen leidingen
- Groter debiet is enkel op aanvraag
- Zand en grind niet inbegrepen (apart verkrijgbaar)

|        |         |              |
|--------|---------|--------------|
| REF    | €       | Zand & Grind |
| 100628 | € 767   | 1+1          |
| 100629 | € 846   | 2+1          |
| 100630 | € 950   | 4+1          |
| 100631 | € 1.458 | 5+1          |
| 100632 | € 4.076 | 8+2          |
| 100633 | € 5.858 | 12+2         |

- (1) - Zandfilterkit 6m³/u
- (2) - Zandfilterkit 9m³/u
- (3) - Zandfilterkit 12m³/u
- (4) - Zandfilterkit 14m³/u\*
- (5) - Zandfilterkit 22m³/u\*
- (6) - Zandfilterkit 25m³/u\*

zandfilter + pomp + verbinding / Ø diameter: 15mm / in kit

zandfilter + pomp + koppelstuk / Ø diameter: 20mm

**2/ set skimmer, terugvoer, buizen en beslag**

- Skimmer, terugvoer en terugvoer moer
- Onderhoudskit, buizen, pvc koppelstukken, lijn
- Type set afhankelijk van breedte structuur

|        |         |
|--------|---------|
| 100373 | € 976   |
| 100374 | € 1.139 |
| 100375 | € 1.433 |

- Set voor breedte ≤ 2500 (1 skimmer)
- Set voor breedte 3000-6500 (2 skimmers)
- Set voor breedte ≥ 7000 (3 skimmers)

**3/ liner**

- Prijs per vierkante meter (m² = omtrek x 1,40 + grondopp) bvb Infinitieau van 4x10: (4+4+10+10)x1,40+(4x10) = 79,20m²

|         |         |
|---------|---------|
| 111780  | € 23,8  |
| 111780o | € 41,9  |
|         | + € 916 |
|         | + € 307 |

- Zand - lichtblauw - grijs
- Andere kleuren
- Aanpassing liner voor trap
- Aanpassing liner trap antislip

**4/ varia**

- Instaptrap polyester
- Inox ladder
- Anti-bacterievilt, 100% polyester 200g/m² (vloer)
- Zomerzeil blauw, 400 micron (m² = grondopp)
- Winter- en veiligheidszeil (m² = grondopp + 13cm elke kant, min 20m²) bvb Infinitieau van 4x10: (4 + 0,13\*2) \* (10 + 0,13\*2) = 43,71m²

|        |         |
|--------|---------|
| 100367 | € 2.055 |
| 100301 | € 355   |
| 100290 | € 48    |
| 111778 | € 19,2  |
| 111779 | € 44,9  |

- Instaptrap Infinitieau polyester - 139 cm
- Binnenrap inox 3 treden
- Anti-bacterievilt 1,3x6,0m
- Zomerzeil blauw
- Winter- en veiligheidszeil groen

\* op bestelling

Opmerking: bestellingen < € 100: minimum verzendingskosten € 25

Klant N°

Firmanaam:

Verkoopartieven 2025 (incl. Btw)

Uw referentie:

Besteldatum:

Gewenste leverdatum:

Handtekening:

## Gemotoriseerde opbouw roller

### OPGELET! 1 ROLLER PER BESTELBON

#### Keuze aankruisen

|                              |                          |        |         |        |         |
|------------------------------|--------------------------|--------|---------|--------|---------|
| RECTOO 390 x 760 / 133       | <input type="checkbox"/> | REF    | €       | 100502 | € 9.100 |
| QUARTOO CITY 300 x 390 / 120 | <input type="checkbox"/> | 100502 | € 6.328 |        |         |
| QUARTOO 300 x 500 / 133      | <input type="checkbox"/> | 100502 | € 6.328 |        |         |
| QUARTOO 350 x 350 / 133      | <input type="checkbox"/> | 100502 | € 5.802 |        |         |
| QUARTOO 350 x 660 / 133      | <input type="checkbox"/> | 100502 | € 6.890 |        |         |
| QUARTOO 350 x 980 / 146      | <input type="checkbox"/> | 100502 | € 8.013 |        |         |
| QUARTOO 390 x 820 / 146      | <input type="checkbox"/> | 100502 | € 7.773 |        |         |
| Infiniteu 3,0 x 5,0 x 1,39m  | <input type="checkbox"/> | 100502 | € 5.280 |        |         |
| Infiniteu 3,5 x 7,0 x 1,39m  | <input type="checkbox"/> | 100502 | € 5.905 |        |         |
| Infiniteu 4,0 x 8,0 x 1,39m  | <input type="checkbox"/> | 100502 | € 6.481 |        |         |

| OPTIE KLEUR PVC LAMELLEN |                          |                          |                          |         |         |
|--------------------------|--------------------------|--------------------------|--------------------------|---------|---------|
| Wit                      | Zand                     | Grijs med                | Lichtgrijs               | REF     | REF     |
| <input type="checkbox"/> | <input type="checkbox"/> | <input type="checkbox"/> | <input type="checkbox"/> | 331060a | 331060d |
| <input type="checkbox"/> | <input type="checkbox"/> | <input type="checkbox"/> | <input type="checkbox"/> | 331060b | 331060c |
| <input type="checkbox"/> | <input type="checkbox"/> | <input type="checkbox"/> | <input type="checkbox"/> | 331063a | 331063c |
| <input type="checkbox"/> | <input type="checkbox"/> | <input type="checkbox"/> | <input type="checkbox"/> | 331063b | 331063d |
| <input type="checkbox"/> | <input type="checkbox"/> | <input type="checkbox"/> | <input type="checkbox"/> | 331062a | 331062d |
| <input type="checkbox"/> | <input type="checkbox"/> | <input type="checkbox"/> | <input type="checkbox"/> | 331064a | 331064d |
| <input type="checkbox"/> | <input type="checkbox"/> | <input type="checkbox"/> | <input type="checkbox"/> | 331066a | 331066d |
| <input type="checkbox"/> | <input type="checkbox"/> | <input type="checkbox"/> | <input type="checkbox"/> | 331065a | 331065d |
| <input type="checkbox"/> | <input type="checkbox"/> | <input type="checkbox"/> | <input type="checkbox"/> | 331067a | 331067d |
| <input type="checkbox"/> | <input type="checkbox"/> | <input type="checkbox"/> | <input type="checkbox"/> | 331068a | 331068d |
| <input type="checkbox"/> | <input type="checkbox"/> | <input type="checkbox"/> | <input type="checkbox"/> | 331069a | 331069d |

| OPTIE                    |        |
|--------------------------|--------|
| veiligheid sluiting      | REF    |
| <input type="checkbox"/> | 100591 |
| <input type="checkbox"/> | € 242  |
| <input type="checkbox"/> | 100591 |
| <input type="checkbox"/> | € 242  |
| <input type="checkbox"/> | 100591 |
| <input type="checkbox"/> | € 242  |
| <input type="checkbox"/> | 100591 |
| <input type="checkbox"/> | € 242  |
| <input type="checkbox"/> | 100591 |
| <input type="checkbox"/> | € 242  |
| <input type="checkbox"/> | 100591 |
| <input type="checkbox"/> | € 242  |

## Inbouw roller met motor in de as

### OPGELET! 1 ROLLER PER BESTELBON

#### Keuze aankruisen

|                              |                          |        |          |        |          |
|------------------------------|--------------------------|--------|----------|--------|----------|
| RECTOO 390 x 760 / 133       | <input type="checkbox"/> | REF    | €        | 100356 | € 16.687 |
| QUARTOO CITY 300 x 390 / 120 | <input type="checkbox"/> | 100356 | € 13.842 |        |          |
| QUARTOO 300 x 500 / 133      | <input type="checkbox"/> | 100356 | € 13.842 |        |          |
| QUARTOO 350 x 350 / 133      | <input type="checkbox"/> | 100356 | € 13.327 |        |          |
| QUARTOO 350 x 660 / 133      | <input type="checkbox"/> | 100356 | € 14.415 |        |          |
| QUARTOO 350 x 980 / 146      | <input type="checkbox"/> | 100356 | € 16.092 |        |          |
| QUARTOO 390 x 820 / 146      | <input type="checkbox"/> | 100356 | € 15.914 |        |          |
| Infiniteu 3,0 x 5,0 x 1,39m  | <input type="checkbox"/> | 100356 | € 13.714 |        |          |
| Infiniteu 3,5 x 7,0 x 1,39m  | <input type="checkbox"/> | 100356 | € 14.339 |        |          |
| Infiniteu 4,0 x 8,0 x 1,39m  | <input type="checkbox"/> | 100356 | € 14.914 |        |          |

| OPTIE KLEUR PVC LAMELLEN |                          |                          |                          |         |         |
|--------------------------|--------------------------|--------------------------|--------------------------|---------|---------|
| Wit                      | Zand                     | Grijs med                | Lichtgrijs               | REF     | REF     |
| <input type="checkbox"/> | <input type="checkbox"/> | <input type="checkbox"/> | <input type="checkbox"/> | 331070a | 331070d |
| <input type="checkbox"/> | <input type="checkbox"/> | <input type="checkbox"/> | <input type="checkbox"/> | 331070b | 331070c |
| <input type="checkbox"/> | <input type="checkbox"/> | <input type="checkbox"/> | <input type="checkbox"/> | 331073a | 331073d |
| <input type="checkbox"/> | <input type="checkbox"/> | <input type="checkbox"/> | <input type="checkbox"/> | 331073b | 331073c |
| <input type="checkbox"/> | <input type="checkbox"/> | <input type="checkbox"/> | <input type="checkbox"/> | 331072a | 331072d |
| <input type="checkbox"/> | <input type="checkbox"/> | <input type="checkbox"/> | <input type="checkbox"/> | 331074a | 331074d |
| <input type="checkbox"/> | <input type="checkbox"/> | <input type="checkbox"/> | <input type="checkbox"/> | 331076a | 331076d |
| <input type="checkbox"/> | <input type="checkbox"/> | <input type="checkbox"/> | <input type="checkbox"/> | 331075a | 331075d |
| <input type="checkbox"/> | <input type="checkbox"/> | <input type="checkbox"/> | <input type="checkbox"/> | 331077a | 331077d |
| <input type="checkbox"/> | <input type="checkbox"/> | <input type="checkbox"/> | <input type="checkbox"/> | 331078a | 331078d |
| <input type="checkbox"/> | <input type="checkbox"/> | <input type="checkbox"/> | <input type="checkbox"/> | 331079a | 331079d |

| OPTIE                    |        |
|--------------------------|--------|
| veiligheid sluiting      | REF    |
| <input type="checkbox"/> | 100590 |
| <input type="checkbox"/> | € 483  |
| <input type="checkbox"/> | 100590 |
| <input type="checkbox"/> | € 483  |
| <input type="checkbox"/> | 100590 |
| <input type="checkbox"/> | € 483  |
| <input type="checkbox"/> | 100590 |
| <input type="checkbox"/> | € 483  |
| <input type="checkbox"/> | 100590 |
| <input type="checkbox"/> | € 483  |

| OPTIE KLEUR WATERDICHT SCHOT |                          |        |        |       |       |
|------------------------------|--------------------------|--------|--------|-------|-------|
| Zand                         | Grijs                    | REF    | REF    | €     | €     |
| <input type="checkbox"/>     | <input type="checkbox"/> | 33108a | 33108b | € 282 | € 241 |
| <input type="checkbox"/>     | <input type="checkbox"/> | 33110a | 33110b | € 282 | € 241 |
| <input type="checkbox"/>     | <input type="checkbox"/> | 33110a | 33110b | € 282 | € 241 |
| <input type="checkbox"/>     | <input type="checkbox"/> | 33110a | 33110b | € 282 | € 241 |
| <input type="checkbox"/>     | <input type="checkbox"/> | 33111a | 33111b | € 315 | € 273 |
| <input type="checkbox"/>     | <input type="checkbox"/> | 33111a | 33111b | € 315 | € 273 |
| <input type="checkbox"/>     | <input type="checkbox"/> | 33112a | 33112b | € 282 | € 241 |
| <input type="checkbox"/>     | <input type="checkbox"/> | 33112a | 33112b | € 282 | € 241 |
| <input type="checkbox"/>     | <input type="checkbox"/> | 33112a | 33112b | € 282 | € 241 |

Opmerking: prijzen exclusief transport, meerprijs voor transport beschikbaar op aanvraag  
Opmerking: bestellingen < € 100: minimum verzendingskosten € 25

**Leveringscondities: België – Luxemburg – Nederland (excl btw)**

| <b>Regio:</b> | <b>Franco :</b> | <b>Forfait :</b> |
|---------------|-----------------|------------------|
| België        | €500            | €100             |
| Luxemburg     | €800            | €100             |
| Nederland     | €800            | €150             |

- De goederen worden geleverd in uw magazijn, niet afgeladen.
- Uw vestiging is bereikbaar met vrachtwagen, met oplegger.

Thuislevering mogelijk mits een **toeslag van €200 netto**.

**Opmerkingen:**

- Regio **Gent** en **Vlaams Brabant** worden geleverd op **woensdag** indien de bijbestelling ons bereikt voor vrijdag 17h. Regio **Antwerpen** en **Limburg** op **woensdag** of **donderdag**.
- De andere regio's worden geleverd op **donderdag of vrijdag** indien de bijbestelling ons bereikt voor maandag 17h
- Volgens de CMR-wetgeving is de ontvanger gehouden om de schade zo gespecificeerd en gedetailleerd mogelijk te noteren op de CMR-leverbon. Dit betekent dat een vermelding "onder voorbehoud" en/of "schade aan de verpakking" niet als rechtmatige bemerking voor transportschade aan de goederen aanvaard wordt. Dit is niet voldoende. Ideaal is foto's te nemen van de goederen voor het lossen, wanneer ze nog op de vrachtwagen staan.

**AANVRAAG THUISLEVERING**

Geachte klant,

U vraagt ons om rechtstreeks bij uw klant een tuinhuis te leveren met referentie .....

Het volledige adres van uw eindklant is:

.....  
 .....  
 .....  
 .....

**Voorwaarden:**

- De locatie is bereikbaar per oplegger.
- Het transport vertrekt met groepage of direct en wij kunnen ons dus niet engageren voor de leveringstermijn.
- Wij verwittigen u de dag vóór de levering (of op het moment van lading).
- U verwittigt uw klant.
- U bent tijdig ter plaatse aanwezig bij het afladen.
- De meerprijs is ten opzichte van de standaard transportvoorwaarden.
- Indien om eender welke reden de levering niet doorgaat, komt er voor de terugkeer van het goed een meerprijs van 2 maal het standaard tarief bij (heen + terug), plus eventuele extra kosten.

Gelieve hieronder te **tekenen voor akkoord**:

VOOR AKKOORD

Naam van uw bedrijf: .....

Naam van de verantwoordelijke: .....

Gsm-nummer van de verantwoordelijke: .....

# GARANTIEVOORWAARDEN

## Verkoop van materialen aan professionelen

Geldig voor de ondernemingen Valcke & Zoon NV en Covimex NV; hierna: 'EL'

### 1. Voorwerp van de garantie

Deze garantievoorwaarden zijn van toepassing op constructies in Noords hout, tropische houtsoorten, volkern, polycarbonaat, WPC, CoEx, thermowood en aluminium; op tuininrichting en palen; op houten en Infiniteau zwembaden.

Deze garantie zijn evenwel uitsluitend van toepassing, indien:

- Het product niet werd verzaagd/ doorboord of verder bewerkt.
- Het product volgens de regels van de kunst geplaatst werd, rekening houdende met de voorschriften in de montagehandleiding, onderhoudsvoorschriften en elke andere documentatie bestemd voor de klant
- Enkel bij correct gebruik zoals voorzien door de fabrikant.
- De garantie is enkel van toepassing op de eerste eigenaar, die wordt vermeld op de factuur, en op de eerste installatie. De garantie is enkel van toepassing bij volledig betaalde facturen.
- Deze garantie geldt voor de volledige Europese Unie, het Verenigd Koninkrijk en Zwitserland.

Indien aan één van deze voorwaarden niet is voldaan, vervalt elk recht op garantie die EL biedt.

### 2. Garantievoorwaarden

Deze garantietermijnen omvatten zowel de wettelijke als de uitgebreidere commerciële garanties die EL aan haar klanten aanbiedt. In ieder geval laat deze garantie de wettelijke rechten inzake garantie steeds onverlet.

De hieronder vermelde garantietermijnen beginnen te lopen vanaf de levering van de constructies en/of onderdelen aan onze rechtstreekse professionele contractant (aannemer, dealer, ...) en hebben uitsluitend betrekking op het eigenlijke product, niet op de plaatsing ervan.

Deze garantietermijnen hebben enkel betrekking op de door EL geleverde producten en accessoires. Productaanpassingen en accessoires met andere dan door EL aangeboden materialen vallen niet onder de garantie en kunnen een opschorting van de EL garantie betekenen.

Eventuele vervangingen of herstellingen geven nooit aanleiding tot een hernieuwing of verlenging van de garantietermijn. De oorspronkelijke garantietermijn blijft evenwel steeds behouden.

### 3. Garantietermijnen

#### Constructies en producten in drukgeïmpregneerd Noords hout, WPC en CoEx

Op constructies en producten in Noords hout, autoclaaf behandeld, in WPC en CoEx geldt een garantietermijn van 5 jaar tegen insecten, schimmels en verrotting, op voorwaarde dat de constructie bovengronds werd geplaatst. Bewerkingen op drukgeïmpregneerd hout doen de duurzaamheidsklasse vervallen.

#### Constructies en producten in exotisch hardhout

Op constructies en producten in exotisch hardhout wordt de garantie bepaald door de natuurlijke duurzaamheid van het exotische hardhout.

#### Zwembaden

De zwembaden zijn conform de AFNOR norm NF P90-302 (Franse norm) voor zwembaden in kit. Op de zwembaden gelden de volgende specifieke garantietermijnen:

- Houten structuur, klasse IV autoclaaf behandelde grenen structuur: 10 jaar tegen insecten en verrotting. Bij (half-)ingegraven zwembaden: enkel indien de houten structuur geplaatst is in een voldoende vocht doorlatende ondergrond zodat de structuur de kans en tijd krijgt om uit te drogen.
- Afdekplanken: 2 jaar voor een overdreven en abnormale natuurlijke vervorming (torsie)
- Infiniteau structuur: 10 jaar op de gegalvaniseerde profielen.
- Liner en lasnaden in liner: 10 jaar degressief. Deze garantie is niet van toepassing op de vervorming van de liner die langer dan 24u zonder water is gebleven.
- Zomerzeil/winterzeil/veiligheidszeil: 2 jaar op de lasnaden tussen de verschillende zeilstroken.

#### Gelakte aluminium constructies

Garantietermijn van 5 jaar geldt op gebreken in de structuur, op kleurvastheid van de lak en op hechting van de lak, mits normaal gebruik en onderhoud.

- Geringe kleurafwijkingen zijn steeds mogelijk en aanvaardbaar t.o.v. stalen en brochures.
- Polycarbonaat platen: zie montage- en gebruikshandleidingen voor deze producten.

#### Afsluitingen en tuinhout in drukgeïmpregneerd Noords hout

Op specifieke afsluitingen (Eterno, Arnato, Aero, Lamello, Strada, Linea, Venice, Plano, Massief, Prestige, Vital, Kwadro en Vlak) en tuinhout (gleuf- en vierkantpalen, met of zonder diamantkop) in Noords hout, autoclaaf behandeld, geldt een garantietermijn van 15 jaar tegen insecten, schimmels en verrotting. Bewerkingen op drukgeïmpregneerd hout doen de duurzaamheidsklasse vervallen.

#### Op elektrische en bewegende onderdelen is de garantietermijn 2 jaar

- Filter/pomp: 2 jaar op de waterdichtheid van de filterton en de pomp
- 2 jaar voor fabrieksfouten van de onderdelen van het zwembad die een optimaal gebruik onmogelijk maken

### 4. Uitsluitingen

De garantie geldt enkel bij een normaal gebruik, namelijk een gebruik zoals een goede huisvader of zoals een deugdzam en aandachtig persoon geplaatst in dezelfde omstandigheden het product zou gebruiken, wat ook impliceert dat de onderhouds- en plaatsingsvoorschriften steeds correct zijn nageleefd. Bij ieder abnormaal gebruik zoals misbruik, onveilig gedrag, verkeerd of geforceerd gebruik en niet voorgeschreven aanpassingen of wijzigingen van het product vervalt de garantie.

### Algemene uitsluitingen

De garantie is niet van toepassing op:

- Natuurlijke vervormingsverschijnselen, scheuren, spleten of barsten die de mechanische weerstand van het hout, thermowood, WPC of CoEx niet schaden; noch kleurveranderingen en/of kleurverschillen, hout, thermowood, WPC en CoEx zijn natuurproducten.
- Oppervlakteschimmels, waterkringen, alle gesloten ruimtes in buitenconstructies moeten steeds voldoende ventilatiemogelijkheden hebben, om eventueel ontstane condensatie voldoende de mogelijkheid te geven om terug te verdampen. Luchtvochtigheid en temperatuurverschillen (dag - avond; binnen - buiten) doen condensatie ontstaan in buitenconstructies. Eventuele waterkringen en oppervlakteschimmels die hierdoor kunnen ontstaan, kunnen eenvoudig esthetisch verwijderd worden (zie onderhoudstips in montagehandleidingen).
- Tijdelijke vervorming van WPC of CoEx door temperatuur- en vochtigheidsverschillen, lichte verkleuring/kleurverschillen van WPC en CoEx binnen eenzelfde kleurspectrum.
- Uitzettingseffecten van esthetische aard. Deze houden geen risico in voor de sterkte en stabiliteit van de constructie.

- Schade die niet te wijten is aan een gebrek in het product, zoals bijvoorbeeld glasbreuk, fouten en nalatigheden van de aannemer/installateur/gebruiker/derden, EL zal dan ook nooit hoofdelijk kunnen aansprakelijk gesteld worden samen met de aannemer/installateur...
- Beschadigingen ontstaan ingevolge natuurrampen, overmacht, vandalisme, ongeval, toeval of andere externe invloeden zoals vuur, hagel, zout, zuren, zure regen, extreem zonlicht...
- Beschadigingen ontstaan door nalatigheid of moedwillige vernieling
- Beschadigingen ontstaan door normale slijtage of tijdens de montage of gebreken die bij de levering van de producten al geconstateerd hadden kunnen worden.
- Een door een derde gedemonteerd of gerepareerd materiaal.
- Herstellingen die reeds zijn uitgevoerd voordat EL op de hoogte werd gebracht of vervangingen door niet EL vervangstukken of door een niet EL installateur.
- Schade/gebreken ontstaan tijdens het transport, het lossen of opslag, gebreken ten gevolge van ondeskundige plaatsing of herstelling.
- Beschadigingen door gebruik van onderhoudsproducten en/of agressieve schoonmaakmiddelen (bv. geen chloorwater op poederlak gebruiken, geen oliën op polycarbonaat...)
- Invoel van zeezout ("zoutnevel") en/of zand op aluminium constructies.
- Schade die het gevolg is van blootstelling aan een agressieve omgeving van industrie of nijverheid of hoog zoutgehalte.
- Draadvormige corrosie (filiform) tussen lak en aluminium.
- Kleine esthetische afwijkingen (eigen aan het productieproces of aan het natuurlijke karakter van het materiaal), verkleuringen of vervormingen van onderdelen voor zover deze het normale functioneren van het product niet belemmeren.
- Waterstagnatie op platte daken. Zelfs wanneer op elk punt van het dak voldoende helling is voorzien, is een zekere waterstagnatie echter onvermijdelijk en vormt volgens de Technische Voorlichting 215 geen afdoende reden om voorbehoud te maken bij de oplevering van de werken.
- Wanneer de klant/plaatsver/dealer zijn betalingsverplichting jegens EL niet nakomt of niet stipt is nagekomen.
- Schade door onzorgvuldige stockage bij de verdeler. De geleverde goederen moeten uit direct zonlicht, regen en weg van andere nadelige omgevingsfactoren bewaard worden.

Naast bovengenoemde uitsluitingen, geldt voor zwembaden de garantie evenmin op:

- Winkelhaken, gaten, perforaties, sneden, scheuren, vlekken (al dan niet door rechtstreeks in het water gegoten behandelingsproducten), kleurverschillen (al dan niet door waterbehandelingen met onaangepaste producten), slijtage als gevolg van wrijving van het materiaal langs diverse oppervlakken.
- Corrosie na verloop van tijd.
- Vervormingen ontstaan doordat het zwembad langer dan 24u zonder water is gebleven.
- Beschadiging veroorzaakt door onaangepast gebruik van filter en onderdelen, een te hoge druk van de pomp (> 1,2 bar), gebruik van een te sterke pomp ten opzichte van het m3 water in het zwembad, gebruik van een te kleine filterton ten opzichte van het m3 water in het zwembad.
- Beschadiging als gevolg van 'droog draaien', overstroming of onderlopen, schuren, een defecte aansluiting, gebruik van de pomp zonder voorfilter.
- Breuk van onderdelen (pompvoet, deksel voorfilter, gegroefde dop...)
- Beschadiging als gevolg van het losrukken van het zeil.
- Reinigingsets
- Schade aan het product (bv. liner) door gebruik van niet voorziene reiniging systemen (bv. elektrolyse) of een te hoog water temperatuur

Indien de klant zelf beslist het zwembad gedeeltelijk ondergronds te plaatsen en aan te dammen, verbindt de klant zich ertoe de lokale veiligheid voor kinderen te respecteren. EL kan nooit worden aangesproken ten gevolge van miskenning van deze regelgeving.

### 5. Melding gebreken

Indien een gebrek wordt vastgesteld die door bovenstaande garantie is gedekt, dient binnen de 20 kalender dagen na vaststelling van de schade het gebrek schriftelijk te worden gemeld aan de verdeler en/of EL (naam, adres en e-mailadres verkoper), met een kopie van de aankoopfactuur en een foto van het gebrek. Klachten ingediend na het verstrijken van deze termijn worden door EL niet langer aanvaard. Klachten schorten nooit de betalingsverplichtingen van de klant op.

Transport schade op transport georganiseerd voor rekening van EL moet vermeld worden op de CMR, zonder deze melding vervalt de garantie.

### 6. Remedies

EL zal bij een beroep op de "EL Garantie" steeds het product of onderdeel onderzoeken en beslissen of het gebrek gedekt wordt door haar garantie.

Behoudens op grond van dwingende wettelijke bepalingen, zal EL in geen geval aansprakelijk zijn voor enige gevolgschade en/of gebeurlijke lichamelijke ongevallen. EL zal in geen geval aansprakelijk zijn indien schade wordt veroorzaakt die niet alleen te wijten is aan een gebrek in het product, maar ook door een fout of nalatigheid van de installateur of gebruiker.

### 7. Waarborg

De waarborg van EL is beperkt tot de omruiling van materialen bij de dichtstbijzijnde verdeler, verzendingskosten zijn steeds voor rekening van de verzender. Terugggezonden materiaal wordt niet teruggenomen, indien dit niet onder de aansprakelijkheid van EL valt. De verplaatsingskosten en andere kosten die eventueel aan het herstel verbonden zijn, zijn ten laste van diegene die zich op de garantiebepalingen beroept. Indien herstel niet mogelijk is, beperkt de waarborg van EL zich tot een compensatie/schadevergoeding van maximaal 30% van de gefactureerde waarde van het product, steeds met een maximum van € 2.500,00 per schadegeval. Bij een degressieve garantie, zoals van toepassing op de liner van zwembaden, neemt de tussenkomst van EL af volgens een vaste formule naarmate de garantieperiode verstrijkt. In geen geval kan een schadeloosstelling of een schadevergoeding worden toegekend voor indirecte, immateriële, materiële of lichamelijke schade. Evenmin kan EL gehouden zijn tot vergoeding van schade tegenover derden, meer bepaald tegenover de burens. Terugggezonden materiaal wordt niet teruggenomen, indien dit niet onder de aansprakelijkheid van de verkoper valt. De verplaatsingskosten, werken voor plaatsing en andere kosten die eventueel aan het herstel verbonden zijn, zijn ten laste van diegene die zich op de garantiebepalingen beroept.

Andries Decru,  
CEO



# VERKOOPSVOORWAARDEN

De algemene verkoopvoorwaarden, hieronder vermeld, maken onlosmakelijk deel uit van alle huidige en toekomstige contractuele verhoudingen en overeenkomsten tussen partijen. Onze voorwaarden zijn bedoeld om de werkelijke wil van de partijen te verankeren in een correcte en evenwichtige contractuele relatie tussen partijen. De koper heeft de gebruiks- en onderhoudsvoorschriften van de aangekochte goederen, materialen en/of onderdelen ontvangen en bevestigt hierover voldoende te zijn geïnformeerd, alsook om zijn eigen klant hierover voldoende te informeren. De koper verbindt zich ertoe alle voorschriften correct na te leven en zijn klant te informeren over de noodzaak van een correct en regelmatig onderhoud van de aangekochte goederen.

## Geldig voor de ondernemingen Valcke & Zoon NV en Covimex NV; hierna: 'de verkoper'

### 1. Algemeen

Elke bestelling en elke aankoop geschiedt conform onderhavige algemene verkoopvoorwaarden van de verkoper, met uitsluiting van de eigen voorwaarden van de koper, zelfs al worden deze naderhand medegedeeld. Afwijkingen van onderhavige algemene verkoopvoorwaarden zijn de verkoper enkel tegenstelbaar, indien zij schriftelijk door haar werden bevestigd.

### 2. Levering

De leveringen gebeuren "af fabriek" (ex-works), behoudens andersluidende overeenkomst tussen partijen. In ieder geval worden de goederen steeds geleverd en vervoerd op kosten, risico en gevaar van de koper.

Leveringsdata die vermeld worden, zijn steeds bij benadering, tenzij anders vermeld. Behoudens grove schuld aan de zijde de verkoper geeft overschrijding van de leveringsdatum de koper nooit het recht op gehele of gedeeltelijke ontbinding van de overeenkomst. Bij schromelijke overschrijding van de termijn te wijten aan de verkoper, zal hoogstens een schadevergoeding kunnen gevraagd worden na voorafgaande en schriftelijke ingebrekestelling waarbij een laatste termijn gegeven wordt van dertig (30) dagen aan verkoper. Dergelijke eventuele schadevergoeding zal nooit meer kunnen bedragen dan 7,5 % van de factuursom waarbij eerst het bewijs van schade zal moeten geleverd worden door de klant.

De verkoper is niet aansprakelijk voor schade (met inbegrip van laattijdige levering) die voortvloeit uit het niet uitvoeren van een overeenkomst, wanneer deze niet-uitvoering het gevolg is van gebeurtenissen die buiten de controle van de verkoper vallen, zoals ongevallen met machines, gedeeltelijke of algemene stakingen lock-out, oorlog of oorlogsdreiging, terroristische handelingen, oproer, embargo's, handelingen of beperkingen van overheidsinstellingen, overmacht, brand, transportbelemmering, bevoorrading (in het bijzonder grondstoffen), pandemieën en, algemeen, alle gevallen van overmacht.

Tenzij schriftelijk een andere termijn is bedongen, moeten de goederen worden afgenomen ten laatste vijftien (15) dagen na ter beschikkingstelling. Na het verstrijken van deze termijn zijn de verschuldigde sommen opeisbaar, zonder dat de koper de betaling kan weigeren wegens nog niet plaats gehad hebbende afname. De verkoper zal gerechtigd zijn, boven de verkoopprijs, alle uit deze maatregel voortvloeiende kosten (kosten bewaring, opslag, ...) aan de koper in rekening te brengen, met als minimumbedrag een som van € 20.00 per dag exclusief BTW. De risico's voor beschadiging, toevallig verlies of tenietgaan van de goederen zijn en blijven vanaf de terbeschikkingstelling ten laste van de koper.

### 3. Prijzen & betalingsmodaliteiten

De aanbiedingen van de verkoper vervallen, indien ze niet binnen de 30 kalenderdagen door de koper zijn aanvaard, tenzij anders vermeld. Elke bestelling dient uitdrukkelijk en schriftelijk te zijn aanvaard, vooraleer de verkoper hierdoor zal zijn gebonden. Alle facturen zijn contant betaalbaar, zonder aftrek van korting, in euro op de maatschappelijke zetel van de verkoper en moeten worden betaald op de vervaldatum vermeld op de factuur en in ieder geval uiterlijk binnen de 30 dagen na factuurdatum, tenzij schriftelijk anders is overeengekomen.

Bij laattijdige betalingen is de koper vanaf de vervaldag van rechtswege en zonder voorafgaande ingebrekestelling een moratoire interest van 10 % per jaar verschuldigd. In geval van gehele of gedeeltelijke laattijdige betaling is de koper daarenboven, zonder voorafgaande ingebrekestelling, een forfaitaire schadevergoeding beschuldigd van 10% op het totale factuurbedrag, met een minimum van € 125,00, zelfs bij toekenning van betalingsfaciliteiten. Dit geldt onverminderd het recht van de verkoper om een vergoeding te vorderen voor de gerechtelijke en/of buitengerechtelijke invorderingskosten veroorzaakt door de niet-betaling.

Indien betalingstermijnen worden toegekend, wordt in geval van laattijdige betaling van 1 termijn het factuurbedrag van rechtswege volledig opeisbaar. Niet-betaling van enige factuur op de vervaldag maakt het saldo van al de andere, zelfs niet-ervallen facturen van rechtswege onmiddellijk opeisbaar.

Daarenboven zal de niet-betaling van enige factuur op de vervaldag één of meerdere facturen steeds het recht geven aan de verkoper om eventuele kortingen (van welke aard ook: huidige en/of toekomstige, éénmalige, of kortingen op jaaromzet, ...) geheel of gedeeltelijk, voor één bepaald jaar of over meerdere jaren, niet toe te kennen en/of te compenseren met de bijkomende kosten (intresten, schadefding, ...), en deze mogelijkheden vrij te bepalen door de verkoper, en dit wegens het niet correct en tijdig nakomen van de contractuele verbintenissen door de klant.

In geval van betwisting dient de factuur aangetekend en behoorlijk gemotiveerd te worden geprotesteerd binnen acht (8) kalenderdagen na ontvangst, met vermelding van het nummer en de datum van de geprotesteerde factuur. In het andere geval wordt de factuur beschouwd als zijnde aanvaard zonder voorbehoud. Enige reactie van de verkoper op een laattijdige klacht is steeds onder voorbehoud en zonder enige nadelige erkenning.

### 4. Verbreking van de overeenkomst

De gehele of gedeeltelijke verbreking van de overeenkomst door of lastens de koper geeft de verkoper het recht op een schadevergoeding van 20% van de verkoopprijs, respectievelijk 85% van de verkoopprijs indien het maatwerk betreft, zonder dat de verkoper het bestaan en de omvang van de werkelijk geleden schade dient te bewijzen. De verkoper behoudt zich het recht voor een hogere schadevergoeding te vorderen, indien daartoe het bewijs wordt geleverd.

### 5. Aansprakelijkheid

Na de levering van de goederen kan de verkoper in geen enkel geval nog aansprakelijk worden gesteld voor zichtbare gebreken. Gebreken die hadden moeten worden ontdekt door een normaal onderzoek van de goederen bij de levering ervan, dienen als zichtbaar te worden gekwalificeerd. Wanneer de koper de goederen zonder voorbehoud in ontvangst heeft genomen, heeft hij er in ieder geval mee ingestemd. Er wordt met andere woorden dat hij steeds moet nazien met zijn klant, of er vergunningen en/of toelatingen moeten aangevraagd worden en/of meldingen moeten gebeuren voor het plaatsen van de goederen bij de klant, en dat de verkoper hierin geen enkele aansprakelijkheid draagt.

Rekening houdend met de aard van de goederen van de verkoper, dient de koper een eventueel verborgen gebrek uiterlijk binnen 20 kalenderdagen na het ontdekken van het gebrek per aangetekende brief te melden aan de verkoper, met kopie van de aankoopfactuur en een foto van het gebrek. Een eventuele vordering op grond van verborgen gebreken dient op straffe van verval door de koper te worden ingesteld uiterlijk binnen 2 maanden na het ontdekken van het gebrek en uiterlijk binnen het jaar na de levering van de goederen.

De verdere aansprakelijkheid wordt verder geregeld door de garantievoorwaarden die de koper gekend en aanvaard zijn en die volledig van toepassing zijn op de contractuele relaties tussen partijen. Elke andere aansprakelijkheid is expliciet uitgesloten, zowel elke eventuele andere rechtstreekse en/of onrechtstreekse schade.

De koper is gehouden de verkoper te vrijwaren respectievelijk schadeloos te stellen voor alle aanspraken van derden tot vergoeding van schade, waarvoor de aansprakelijkheid van de verkoper in deze algemene verkoopvoorwaarden in verhouding tot de koper is uitgesloten.

Indien de goederen worden doorverkocht, verbindt de koper zich ertoe deze algemene verkoopvoorwaarden, alsook alle gebruiksaanwijzingen en onderhoudsvoorschriften, samen met de goederen geleverd aan de koper, aan zijn eigen afnemer tegenstelbaar te maken.

Indien de goederen worden doorverkocht, verbindt de koper zich ertoe deze algemene verkoopvoorwaarden, alsook alle gebruiksaanwijzingen en onderhoudsvoorschriften, samen met de goederen geleverd aan de koper, aan zijn eigen afnemer tegenstelbaar te maken.

### 6. Eigendomsvoorbehoud

Alle geleverde goederen blijven steeds volledig eigendom van de verkoper tot op het moment van de integrale betaling van de factuur. De klant zal de goederen met zorg behandelen en niet verder verkopen, afstaan, in pand geven, uitlenen, buiten het grondgebied van België brengen, of er anders over beschikken totdat de prijs met eventuele bijkomende kosten volledig is vereffend. De risico's voor beschadiging, toevallig verlies of tenietgaan van de goederen zijn en blijven vanaf de levering ten laste van de klant.

### 7. Nietigheid

Indien een bepaling van deze algemene verkoopvoorwaarden, of een deel daarvan, niet afdwingbaar en/of strijdig zou zijn met een bepaling van openbare orde of dwingend recht, zal dit de geldigheid en afdwingbaarheid van andere bepalingen van deze algemene voorwaarden niet beïnvloeden; partijen zullen dan overleg plegen om een vervangende regeling te treffen, zodanig dat in zijn geheel de strekking van de overeenkomst of het desbetreffende artikel behouden blijft, bij gebreke hieraan zal de rechtbank het kwestieuze beding en/of de deelbepaling kunnen matigen tot hetgeen wel wettelijk toelaatbaar is.

### 8. Geschillenregeling

In geval van betwisting zijn uitsluitend de rechtbanken van het gerechtelijk arrondissement West-Vlaanderen, afdeling Kortrijk bevoegd; wij behouden ons evenwel het recht voor afstand te doen van deze bevoegdheidsclausule. Het Belgische recht zal uitsluitend van toepassing zijn, de toepassing van het Weens Koopverdrag is expliciet uitgesloten.

Andries Decru,  
CEO



NOTES:

NOTES:



**EXTERIORLIVING**  
BY VALCKE

Bruggesteeweg 245, B-8830 Gits  
[info@exteriorliving.be](mailto:info@exteriorliving.be) - [www.exteriorliving.be](http://www.exteriorliving.be)